

PREFEITURA MUNICIPAL DE UNIÃO DA VITÓRIA

OBRA : **QUIOSQUES PÇ VISC DE NÁCAR**

ENDEREÇO : Pç Visc de Nacar

FOLHA :

01

RESP. TÉCNICO :

OBSERVAÇÕES:
Localização

ÁREAS:

ANDERSON PFENG
ENG. CIVIL CREA/PR 161377/D

DESENHO:
A.P.

ESCALA:
Sem Escala

DATA:
AGO/2017

/07

RC

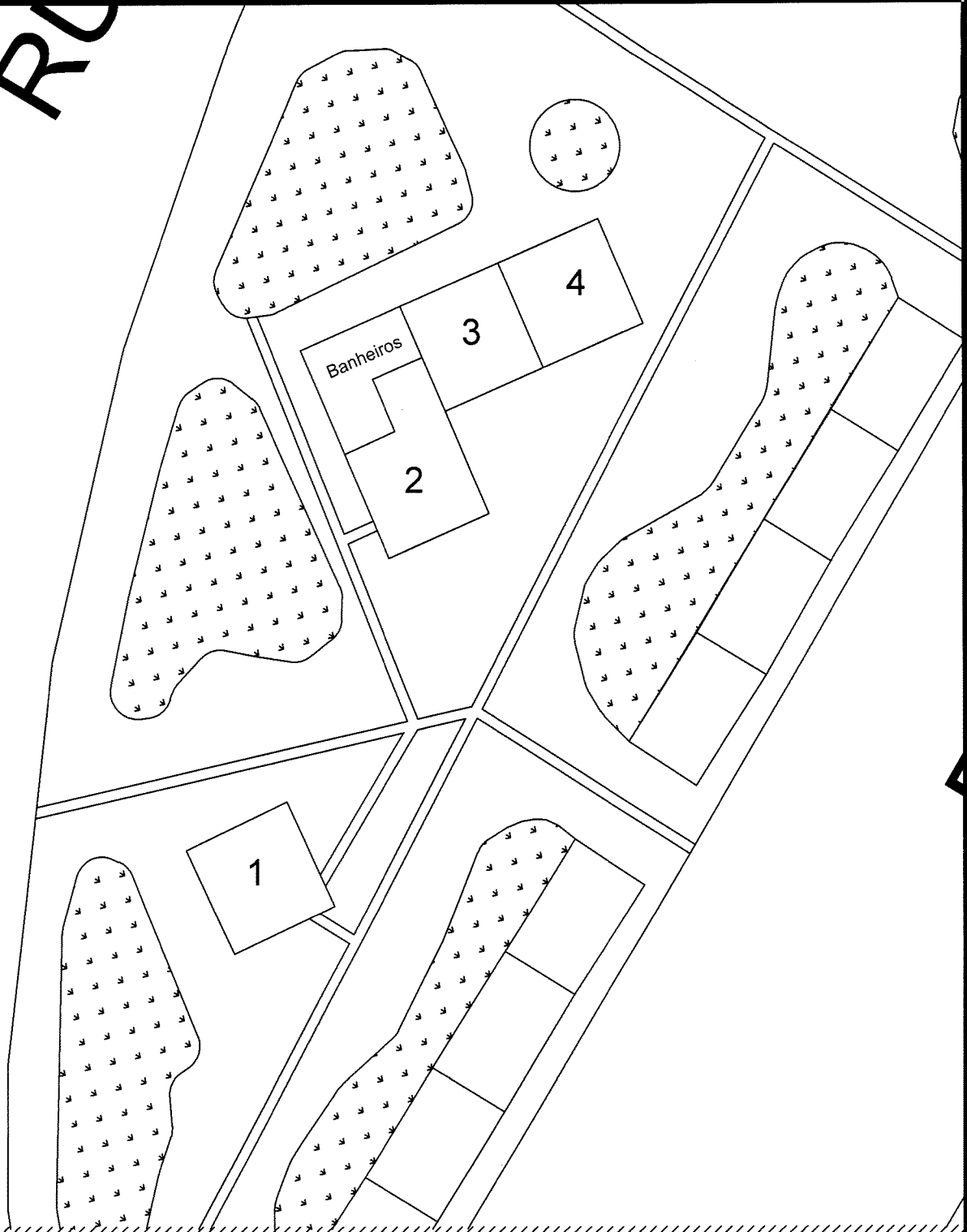

PREFEITURA MUNICIPAL DE UNIÃO DA VITÓRIA

OBRA : QUIOSQUES PÇ VISC DE NÁCAR

ENDEREÇO : Pç Visc de Nácar

FOLHA :

02

RESP. TÉCNICO :

ANDERSON PFENG
ENG. CIVIL CREA/PR 161377/D

OBSERVAÇÕES:
Quiosques

DESENHO:
A.P.



ÁREAS:

ESCALA:
Sem Escala

DATA:
AGO/2017

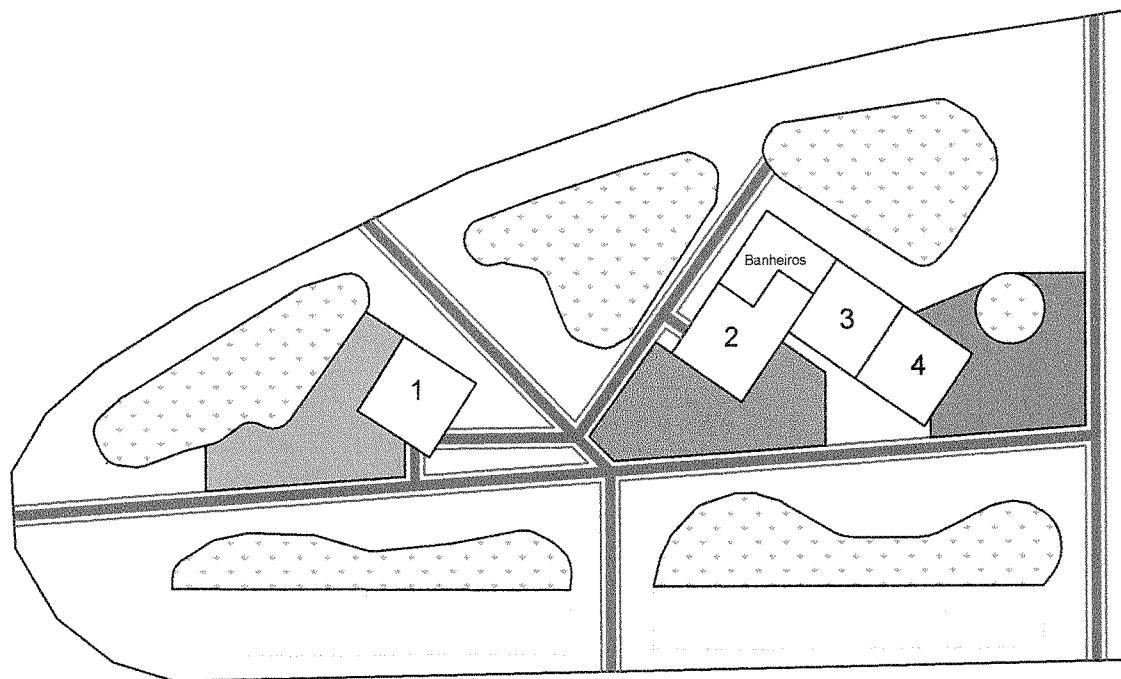
/07



-  Quiosque 01 - área de calçadas (40 m² aprox.)
-  Quiosque 02 - área de calçadas (40 m² aprox.)
-  Quiosque 04 - área de calçadas (40 m² aprox.)



PREFEITURA MUNICIPAL DE UNIÃO DA VITÓRIA

OBRA: **QUIOSQUES PÇ VISC DE NÁCAR**

ENDEREÇO: Pç Visc de Nacar

FOLHA :

RESP. TÉCNICO :

ANDERSON PFENG
ENG. CIVIL CREA/PR 161377/D

OBSERVAÇÕES:
Área de calçadas

DESENHO:
A.P.

ÁREAS:

ESCALA:
Sem Escala

DATA:
AGO/2017

03

/07

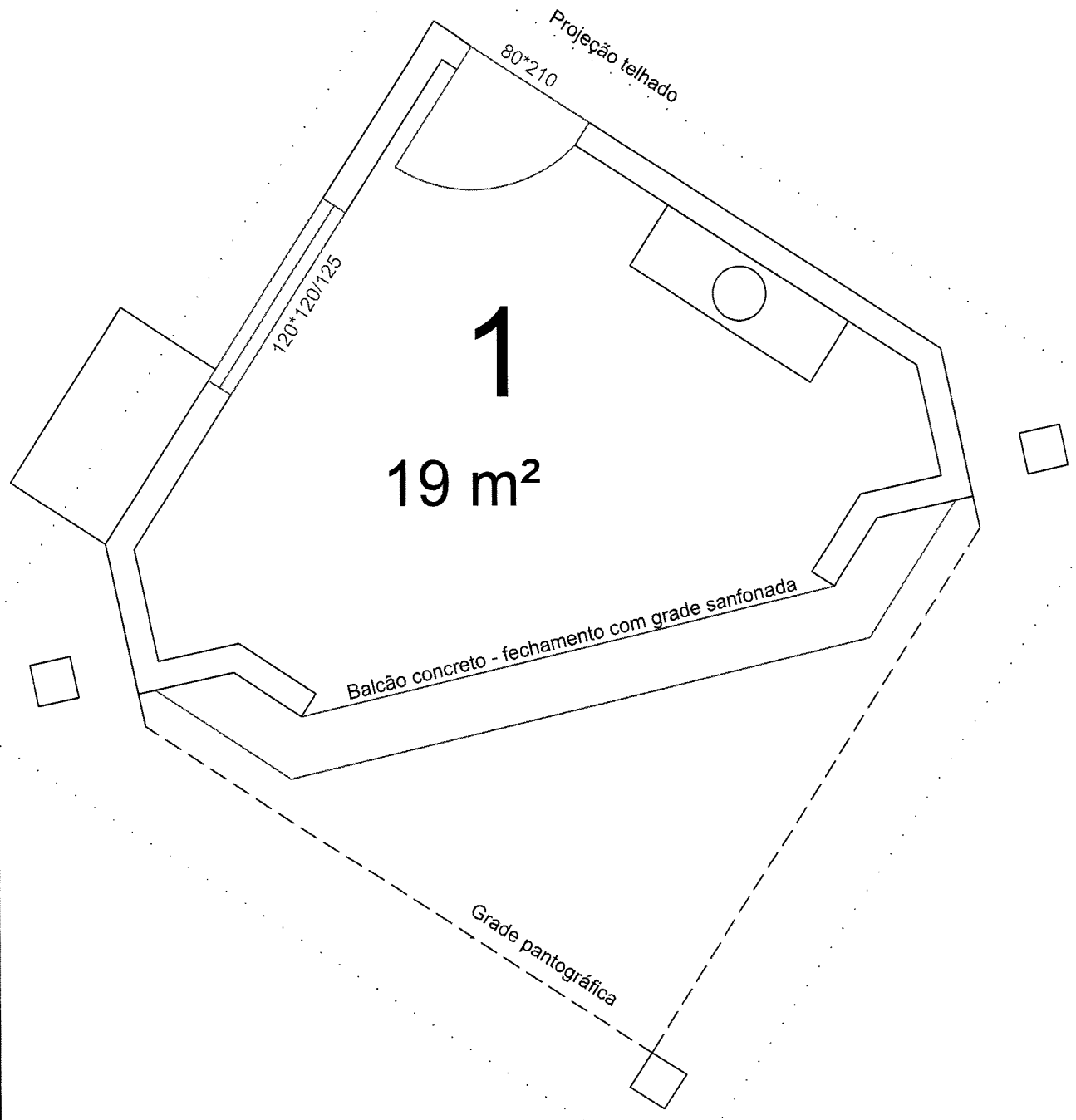

PREFEITURA MUNICIPAL DE UNIÃO DA VITÓRIA

OBRA : **QUIOSQUES PÇ VISC DE NÁCAR**

ENDEREÇO : Pç Visc de Nácar

FOLHA :

04

RESP. TÉCNICO :

OBSERVAÇÕES:
Quiosque 1

ÁREAS:

107

ANDERSON PFENG
ENG. CIVIL CREA/PR 161377/D

DESENHO:
A.P.

ESCALA:
Sem Escala

DATA:
AGO/2017

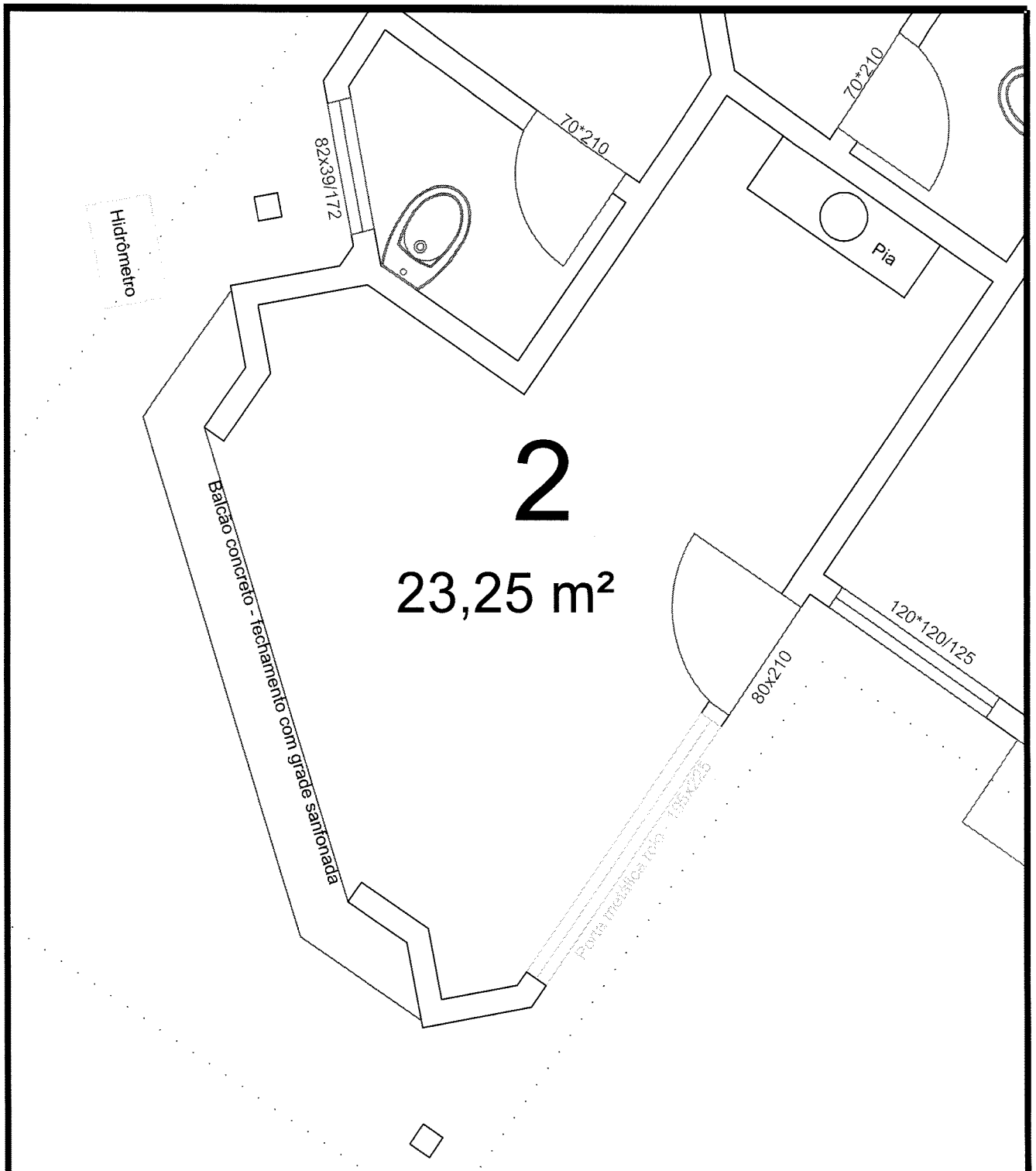

PREFEITURA MUNICIPAL DE UNIÃO DA VITÓRIA

OBRA : **QUIOSQUES PÇ VISC DE NÁCAR**

ENDEREÇO : Pç Visc de Nácar

FOLHA :

05

RESP. TÉCNICO :

ANDERSON PFENG
ENG. CIVIL CREÁ/PR 161377/D

OBSERVAÇÕES:
Quiosque 2

DESENHO:
A.P.

ÁREAS:

ESCALA:
Sem Escala

DATA:
AGO/2017

/07

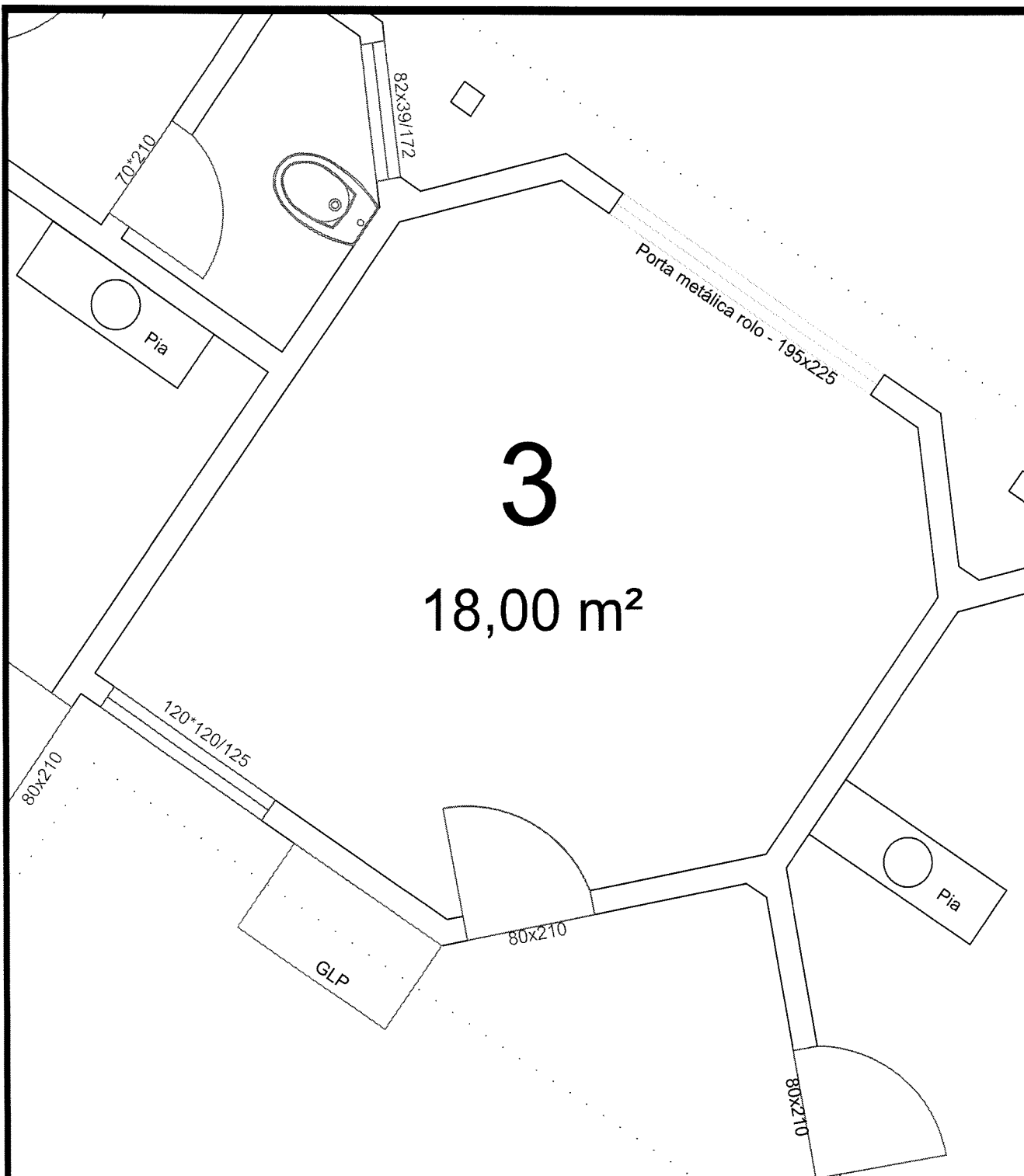

3
18,00 m²



PREFEITURA MUNICIPAL DE UNIÃO DA VITÓRIA

OBRA : **QUIOSQUES PÇ VISC DE NÁCAR**

ENDEREÇO : Pç Visc de Nácar

FOLHA :

RESP. TÉCNICO :

OBSERVAÇÕES:
Quiosque 3

ÁREAS:

06

ANDERSON PFENG
ENG. CIVIL CREA/PR 161377/D

DESENHO:
A.P.

ESCALA:
Sem Escala

DATA:
AGO/2017

/07

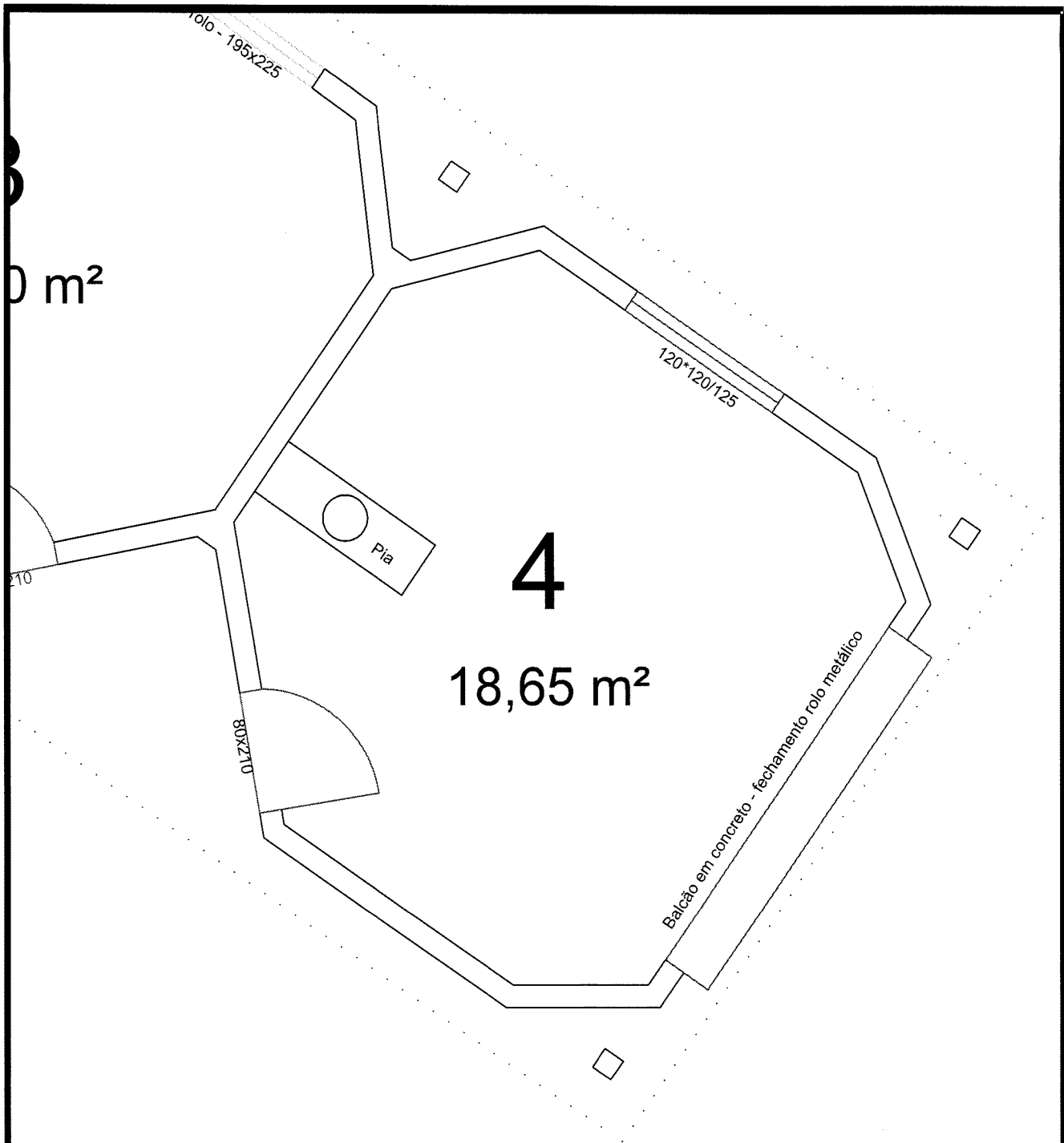

PREFEITURA MUNICIPAL DE UNIÃO DA VITÓRIA

OBRA : **QUIOSQUES PÇ VISC DE NÁCAR**

ENDEREÇO : Pç Visc de Nacar

FOLHA :

07

RESP. TÉCNICO :

OBSERVAÇÕES:
Quiosque 4

ÁREAS:

ANDERSON PFENG
ENG. CIVIL CREA/PR 161377/D

DESENHO:
A.P.

ESCALA:
Sem Escala

DATA:
AGO/2017

/07