



Plano de Contingência Municipal de Proteção e Defesa Civil

Município de **União da Vitória - PR**

O presente Plano de Contingência Municipal estabelece diretrizes para ações de resposta a desastres envolvendo **Deslizamentos, Alagamentos, Inundações, Enxurradas, Granizos, Vendavais e Tempestades.**

Versão 64, atualizado em 07/11/2025

Plano de Contingência Municipal de Proteção e Defesa Civil
Município de União da Vitória - PR

Sumário

1. Introdução.....	3
1.1. Documento de Aprovação.....	3
1.2. Página de Assinaturas.....	4
1.3. Instruções para o uso do plano.....	6
1.4. Instruções para a manutenção do plano.....	7
2. Finalidade.....	7
2.1. Pressupostos do Planejamento.....	7
3. Caracterização do Cenário.....	8
3.1. Áreas de Alagamento.....	9
3.2. Áreas de Deslizamento.....	14
3.3. Áreas de Inundação.....	20
4. Cadastro de Abrigos.....	39
4.1. Quando ativar o abrigo.....	39
5. Cadastro de Recursos.....	66
6. Ativação do Plano.....	71
6.1. Autoridade de Ativação.....	71
6.2. Critérios para Ativação.....	71
6.3. Procedimentos para Ativação.....	72
7. Desmobilização do Plano.....	73
7.1. Critérios para a desmobilização.....	73
7.2. Autoridade para desmobilização.....	73
7.3. Procedimentos para desmobilização.....	73
8. Ações Operacionais.....	74
8.1. Monitoramento.....	74
8.2. Prioridades na gestão da ocorrência.....	75
9. Ações de Resposta.....	76
10. Instalação do sistema de comando de incidentes.....	77
10.1. Organograma do SCI.....	79
11. Atribuições Gerais.....	80

1. INTRODUÇÃO

1.1. Documento de Aprovação

O plano de Contingencia de Proteção e Defesa Civil - PLANCON para **deslizamentos, alagamentos, inundações, granizo, vendavais e tempestades** no município de **União da Vitória - PR** estabelece os procedimentos a serem adotados pelos órgãos envolvidos direta ou indiretamente na resposta a emergências e desastres relacionados a estes eventos naturais.

O presente Plano foi elaborado e aprovado pelos órgãos e instituições integrantes do Sistema Municipal de Defesa Civil de **União da Vitória - PR** identificados na página de assinaturas, os quais assumem o compromisso de atuar de acordo com a competência que lhes é conferida, bem como realizar as ações para a criação e manutenção das condições necessárias ao desempenho das atividades e responsabilidades previstas neste Plano.

1.2. Página de Assinaturas

Nome	Instituição	Assinatura
Aloisio Salvatti	Secretária Municipal de Administração	
Angela Andrea Horbatiuk	Secretária Municipal de Ouvidoria geral	
Ary Carneiro Junior	Prefeito Municipal	
Claudemir de Oliveira	Vice Prefeito Municipal	
Cleomar Bueno da Rocha	Coordenador Defesa Civil	
Cleomar Bueno da Rocha	Secretária de Trânsito	
Cleomar Bueno da Rocha	Secretário do Governo	
Dileto Cachoeira	Secretária Municipal de Finanças	
Dr. Sonia Regina Guzzoni	Secretário Municipal da Saúde	
Israel Checozi	Secretária Municipal de Cultura	
Jamar Rossoni Clivatti	Secretário de Planejamento	
Joel Oliveira	Secretário Municipal de Transportes e Serviços Públicos	
Jucilene Rosilaine Rosin	Secretária Defesa Civil	
Magali Rochemback Carneiro	Secretária Municipal de Assistência Social	
Nei Kukla	Secretário Municipal de Agricultura	
Nei Kukla	Secretário Municipal Meio Ambiente	
Paulo César da Silva	Diretor operacional	
Solange Garcia	Secretária Municipal de Educação	

Nome	Instituição	Assinatura

1.3. Instruções para uso do plano

O presente plano foi metodologicamente planejado para o uso prático facilitando a coleta e a busca de informações dentro do município, focando o atendimento a desastre. Para um uso mais operacional é interessante que o usuário deste plano faça a sua impressão colorida, pois cada uma das áreas abaixo é destacada com uma cor diferenciada no canto de cada página para um manuseio mais prático:

- **Caracterização do Cenário (AZUL):** Resultante da coleta de informações de áreas com recorrência de desastres ou locais com alta suscetibilidade a ocorrências, sendo pontuadas e caracterizadas de acordo com a sua infraestrutura, ocupação e população. Estas localidades cadastradas denominamos de "áreas de atenção";
- **Cadastro de Abrigos (AMARELO):** Através deste formulário busca-se não apenas somente identificar o local físico com a possibilidade para o abrigamento de pessoas vítimas de desastres, mas construir uma lógica na concepção que é a formação de um abrigo, identificando as funções básicas para um funcionamento harmonioso, bem como elencar os atores deste contexto;
- **Cadastro de Recursos (VERDE):** Nesta etapa do plano busca-se os principais recursos que usualmente são utilizados quando em um momento de desastre, referenciando-se seu quantitativo e contato para um acesso eficiente. Vale lembrar que o plano parte de ponto básico podendo o município de acordo com a sua especificidade agregar mais recursos que ache interessante não se prendendo somente aos itens aqui elencados;
- **Ativação do Plano (VERMELHO):** Através deste é que são direcionadas as funções que deverão ser exercidas para a organização de uma gestão do desastre, destacando-se as pessoas com suas funcionalidades dentro do contexto do atendimento a ocorrência. Essas funções correspondem ao previsto no SCI (Sistema de Comando de Incidentes).

É importante saber:

O Coordenador Operacional é a pessoa responsável por organizar as primeiras ações de atendimento no momento da ocorrência. Ele é a fonte ígnea para a gestão do desastre, deve ser uma pessoa com poder de articulação entre as secretarias municipais, que consiga prover através de contatos os meios necessários para o atendimento inicial ao desastre. Sua atuação se inicia com o comunicado do evento e se encerra com a formação do comando do SCI

O Gabinete Gestor de Desastre (comando do SCI) é responsável pela operação como um todo. Cabe a ele desenvolver os protocolos e respostas geradas pelas demandas provenientes do incidente. Para a concepção deste gabinete é interessante que as pessoas que irão fazer parte do mesmo contemplem as seguintes características:

- A) Pessoas que tenham responsabilidade pelas suas ações;
- B) Pessoas que tenham o controle e articulação de grande número de recursos;
- C) Pessoas que tenham grande representatividade no contexto do município;
- D) Pessoas que tenham responsabilidade legal para a questão;
- E) Pessoas com poder de decisão;

Dentro deste contexto sugerimos, no âmbito municipal, que a composição do gabinete seja formada pelos representantes das pastas de Obras, Saúde, Defesa Civil, Segurança Pública e Prefeito Municipal.

1.4. Instruções para a manutenção do plano

Para melhoria do Plano de Contingência, os órgãos envolvidos na sua elaboração deverão realizar simulados conjuntos no mínimo **duas** vezes ao ano, sob a coordenação do **Coordenador Operacional**, emitindo relatório ao final de cada exercício, destacando os pontos do Plano de Contingência que merecem alteração ou reformulação, as dificuldades encontradas na sua execução e as sugestões de aprimoramento dos procedimentos adotados. Com base nas informações contidas nestes relatórios, os participantes deverão se reunir para elaborar a revisão do Plano, lançando uma nova versão que deverá ser distribuída aos órgãos de interesse

2. FINALIDADE

O plano de Contingência de Proteção e Defesa Civil - PLANCON do município de **União da Vitória - PR** estabelece os procedimentos a serem adotados pelos órgãos envolvidos na resposta a emergências e desastres quando da atuação direta ou indireta em eventos relacionados a estes desastres naturais, recomendando e padronizando a partir da adesão dos órgãos signatários os aspectos relacionados ao monitoramento, alerta, alarme e resposta, incluindo as ações de socorro, ajuda humanitária e reabilitação de cenários, a fim de reduzir os danos e prejuízos decorrentes.

2.1. Pressupostos do Planejamento

Para a utilização deste Plano, admitem-se as seguintes condições e limitações presentes:

- A capacidade de resposta dos órgãos de emergência não sofre alterações significativas nos períodos noturnos, feriados e finais de semana, enquanto os demais órgãos dependerão de um plano de chamada para a sua mobilização nos períodos fora do horário comercial;
- É desejável que o tempo de mobilização interna de cada órgão envolvido neste plano seja de no máximo 2 (duas) horas, **independente do dia da semana ou horário do acionamento**;
- A mobilização dos órgãos estaduais de emergência ocorrerá em **2 (duas) horas** após ser autorizada;
- O monitoramento deverá ser capaz de estabelecer as condições para um alerta indicando a possibilidade de ocorrências com **5 (cinco) horas de antecedência** para deslizamentos de grande impacto, inundações bruscas ou processos geológicos ou hidrológicos correlatos;
- Os sistemas de telefonia celular e rádio comunicação não serão afetados pelos eventos descritos nos cenários acidentais, e caso sejam afetados deverá ser acionado o mais rapidamente possível a REER (Rede Estadual de Emergência de Radioamadores) através dos telefones de plantão da CEDEC - (41) 3281-2513 ou (41) 99252-8250;
- O mau tempo pode ser um condicionante que impedirá o deslocamento de aeronaves para a região;
- O tempo de permanência em operação de representantes ou grupos de cada órgão dependerá das características do desastre;
- As funções desenvolvidas pelas instituições quando na recorrência de um desastre não ensejam qualquer tipo de remuneração, sendo considerado serviço de relevante interesse público;

3. CARACTERIZAÇÃO DO CENÁRIO

Para a caracterização do cenário foi adotada uma metodologia que buscou levantar informações de áreas que apresentaram uma recorrência com relações aos desastres pertinentes a este plano. Para estas áreas adotou-se uma nomenclatura de "áreas de atenção", que são localidades que historicamente já estiveram envolvidas ou ainda se envolvem sazonalmente com algum dos tipos de ocorrências, como alagamentos, inundações ou deslizamentos. É importante ressaltar que cada área de atenção se refere a uma localidade específica, se, por exemplo, no município há dois bairros que comumente alagam neste município há no mínimo duas áreas de atenção.

A ideologia do plano é de que cadastradas todas as "áreas de atenção" do município, seja possível, quando em um alerta meteorológico, poder priorizar, através da análise dos dados constante em cada área, qual localidade irá ter uma intervenção prioritária dos órgãos de resposta.

Lembrete: Para parâmetros de priorização de alerta nas áreas de atenção:

1º	Aquelas com maior concentração populacional correlacionada com a pior predominância construtiva;
2º	Aquelas com pior infraestrutura;
3º	Aquelas com mais pontos sensíveis dentro dos polígonos, como asilos, escolas, hospitais, etc;

Na sequência estão as fichas de cadastro destas áreas de atenção, divididas em três sessões:

- 1) Áreas de atenção de Alagamentos;
- 2) Áreas de atenção de Deslizamentos;
- 3) Áreas de atenção de Inundações;



Total de áreas: 2

Alagamento

Dados Básicos

Localidade: Bairro Cristo Rei

Nome do rio:

Nome da bacia hidrográfica:

Detalhamento:

Na decorrência de chuvas, tanto na região quanto na cabeceira do rio, as águas saem do leito invadindo as ruas, Valdomiro Sidol, Vinte e Dois de Abril, Basílio Scharski. Joaquim Fernandes Luiz, Travessa Guaviroba, BR 476, Dois D.

Identificação dos possíveis danos

Residências: 23 **Prédios públicos:** 0 **Infraestrutura:** 0

Pontos sensíveis:

Não há

População afetável: 78

Característica da área afetável: Área Urbana

Tipo de ocupação: Loteamento com infraestrutura

Predominância construtiva: Alvenaria

Fatores de risco

Descrição:

Com as fortes chuvas, que ocorre tanto na região quanto na cabeceira do rio Iguaçu, as águas saem do leito normal, alagando as ruas do bairro.

Responsável pelo levantamento dos dados:

Cleomar Bueno da Rocha

Responsável pelo preenchimento: Cleomar Bueno da Rocha

Cargo/função: Secretário Municipal/Coordenador Municipal de Defesa Civil

Fotos do local





Dados Básicos

Localidade: Bairro Monte Castelo

Nome do rio:

Nome da bacia hidrográfica:

Detalhamento:

Ocorrência de chuvas, tanto na região quanto na cabeceira do rio, as águas saem do leito invadindo as ruas Eurico Amann, Travessa Eduardo de Carvalho, Eduardo de Carvalho, Capitão Silveira Peixoto, Rio d"Areia.

Identificação dos possíveis danos

Residências: 40 **Prédios públicos:** 0 **Infraestrutura:** 0

Pontos sensíveis:

Não há.

População afetável: 170

Característica da área afetável: Área Urbana

Tipo de ocupação: Loteamento com infraestrutura

Predominância construtiva: Alvenaria

Fatores de risco

Descrição:

Com as fortes chuvas, que ocorre tanto na região quanto na cabeceira do rio Iguaçu, as águas saem do leito normal, alagando as ruas do bairro.

Responsável pelo levantamento dos dados:

Cleomar Bueno da Rocha Paulo Cesar da Silva Robin Schmidt

Responsável pelo preenchimento: Cleomar Bueno da Rocha

Cargo/função: Secretário Municipal/Coordenador Municipal de Defesa Civil

Fotos do local







Total de áreas: 2

Deslizamento

Dados Básicos

Localidade: Bairro Monte Castelo

Detalhamento:

No local, há taludes verticais de 90° muito próximos de residências, podendo ocasionar deslizamentos, rompimento das paredes do fundo dos imóveis e queda de blocos de arenito.

Condições topográficas e do solo

Declividade: 45 ~ 75%; **Vegetação:** Degradadas; **Drenagem:** Natural

Evidências de movimentos: Cicatrizes antigas

Identificação dos possíveis danos

Residências: 21; **Prédios públicos:**0; **Infraestrutura:** 0

Pontos sensíveis:

nao há.

População afetável: 78

Característica da área afetável: Área Urbana

Tipo de ocupação: Loteamento sem infraestrutura

Predominância construtiva: Madeira

Fatores de risco

Descrição:

São 06 (seis) residências construídas em corte e aterro em um morro aproximadamente 80m de altura e com uma encosta bastante íngreme, 45°, ou seja 100% de declividade. Os taludes são verticais (90°) e possuem alturas em média de 3m, havendo registros de deslizamentos.

Responsável pelo levantamento dos dados: André Otto Hochstein, Gilberto Gonçalves, Ricardo Sommer, Cabo Felipe Bendlin, Wilson Baptista Honório Alves e Geólogo Roberto da Silva.

Responsável pelo preenchimento: Jucilene Rosilaine Rosin

Cargo/função: Secretaria/Secretária (a) - (COMPDEC)

Fotos do local





Dados Básicos

Localidade: São Sebastião

Detalhamento:

R. Valdir João Zaneti, entre os 107 e 316 - São Sebastião, União da Vitória - PR, 84600-000

Condições topográficas e do solo

Declividade: 45 ~ 75%; **Vegetação:** Degradadas; **Drenagem:** Difusa

Evidências de movimentos: Cicatrizes antigas

Árvores, postes inclinados

Trincas no terreno

Identificação dos possíveis danos

Residências: 8; **Prédios públicos:**0; **Infraestrutura:** 1

Pontos sensíveis:

parte da rua já cedeu, tornando-a intransitável, a cerca de 6 residências e 2 igrejas na área de maior risco, parte das residências já possui sinal de trincas.

População afetável: 100

Característica da área afetável: Área Urbana

Tipo de ocupação: Loteamento com infraestrutura

Predominância construtiva: Alvenaria

Fatores de risco

Descrição:

Área de acentuado declive, onde já ocorreram deslizamentos, e atualmente, está atingindo a rua, causando fissuras em residências, por a região sofrer seguidas enchentes, os riscos aumentam, apresentando cerca de 2 quadras da rua com risco de queda, e possibilidade de deslizamento

Responsável pelo levantamento dos dados: Jucilene

Responsável pelo preenchimento: Cleomar Bueno da Rocha

Cargo/função: Secretário Municipal/Coordenador Municipal de Defesa Civil

Fotos do local







Total de áreas: 9

Inundação

Dados Básicos

Localidade: Bairro Cidade Jardim

Nome do rio:

Nome da bacia hidrográfica:

Detalhamento:

Ocorrência de chuvas, tanto na região quanto na cabeceira do rio, as águas saem do leito invadindo as ruas Francisco Fernandes Luiz, Abilon de Souza Naves, Antonio Gonzaga, Beranrdo Stann, Av. Tiradentes, Darci Capriglione.

Identificação dos possíveis danos

Residências: 505 **Prédios públicos:** 0 **Infraestrutura:** 0

Pontos sensíveis:

Não há

População afetável: 1634

Característica da área afetável: Área Urbana

Tipo de ocupação: Loteamento com infraestrutura

Predominância construtiva: Alvenaria

Fatores de risco

Descrição:

Com as fortes chuvas, que ocorre tanto na região quanto na cabeceira do rio Iguaçu, as águas saem do leito normal, alagando as ruas do bairro.

Responsável pelo levantamento dos dados:

André Otto Hochstein, Gilberto Gonçalves, Ricardo Sommer, Mariana kauva e Vagner Vogel.

A área de atenção possui uma barragem: Não

Nome da barragem:

Responsável pelo preenchimento: Cleomar Bueno da Rocha

Cargo/função: Secretário Municipal/Coordenador Municipal de Defesa Civil

Fotos do local





Dados Básicos

Localidade: Bairro Navegantes

Nome do rio:

Nome da bacia hidrográfica:

Detalhamento:

Ocorrência de chuvas, tanto na região quanto na cabeceira do rio, as águas saem do leito invadindo as ruas Duarte Catapreta, Inocêncio de Oliveira, Av. Iguaçu, Ponte Domicio Scaramella.

Identificação dos possíveis danos

Residências: 127 **Prédios públicos:** 0 **Infraestrutura:** 0

Pontos sensíveis:

Não há

População afetável: 334

Característica da área afetável: Área Urbana

Tipo de ocupação: Loteamento com infraestrutura

Predominância construtiva: Alvenaria

Fatores de risco

Descrição:

Com as fortes chuvas, que ocorre tanto na região quanto na cabeceira do rio Iguaçu, as águas saem do leito normal, alagando as ruas do bairro.

Responsável pelo levantamento dos dados:

Cleomar Bueno da Rocha Paulo Cesar da Silva Robin Schmidt

A área de atenção possui uma barragem: Não

Nome da barragem:

Responsável pelo preenchimento: Cleomar Bueno da Rocha

Cargo/função: Secretário Municipal/Coordenador Municipal de Defesa Civil

Fotos do local





Dados Básicos

Localidade: Bairro Ponte Nova

Nome do rio:

Nome da bacia hidrográfica:

Detalhamento:

Na ocorrência de chuvas, tanto na região quanto na cabeceira do rio, as águas saem do leito invadindo as ruas fina da Av. Manoel Ribas, Joaquim César de Oliveira, final da Castro Alves, Três de Outubro esquina com Primeiro de Maio, Travessa Primeiro de Maio com Av. Iguaçu, Serafim Schaeffer e Av. Iguaçu

Identificação dos possíveis danos

Residências: 298 **Prédios públicos:** 0 **Infraestrutura:** 0

Pontos sensíveis:

Não há.

População afetável: 931

Característica da área afetável: Área Urbana

Tipo de ocupação: Loteamento com infraestrutura

Predominância construtiva: Madeira

Fatores de risco

Descrição:

Com as fortes chuvas, que ocorre tanto na região quanto na cabeceira do rio Iguaçu, as águas saem do leito normal, alagando as ruas do bairro.

Responsável pelo levantamento dos dados:

Cleomar Bueno da Rocha Paulo Cesar da Silva Robin Schmidt

A área de atenção possui uma barragem: Não

Nome da barragem:

Responsável pelo preenchimento: Cleomar Bueno da Rocha

Cargo/função: Secretário Municipal/Coordenador Municipal de Defesa Civil

Fotos do local





Dados Básicos

Localidade: Bairro Rocio

Nome do rio:

Nome da bacia hidrográfica:

Detalhamento:

Na ocorrência de fortes chuvas, as águas se acumulam nas Ruas Pres. João Café Filho e mal. Dedoro da Fonseca, causando alagamentos.

Identificação dos possíveis danos

Residências: 194 **Prédios públicos:** 0 **Infraestrutura:** 0

Pontos sensíveis:

Não há

População afetável: 644

Característica da área afetável: Área Urbana

Tipo de ocupação: Loteamento com infraestrutura

Predominância construtiva: Alvenaria

Fatores de risco

Descrição:

Com as fortes chuvas, que ocorre tanto na região quanto na cabeceira do rio Iguaçu, as águas saem do leito normal, alagando as ruas do bairro.

Responsável pelo levantamento dos dados:

Cleomar Bueno da Rocha Paulo Cesar da Silva Robin Schmidt

A área de atenção possui uma barragem: Não

Nome da barragem:

Responsável pelo preenchimento: Cleomar Bueno da Rocha

Cargo/função: Secretário Municipal/Coordenador Municipal de Defesa Civil

Fotos do local





Dados Básicos

Localidade: Bairro Sagrada Família

Nome do rio:

Nome da bacia hidrográfica:

Detalhamento:

Na ocorrência de chuvas, tanto na região quanto na cabeceira do rio, as águas saem do leito invadindo as ruas Dezoito com Pedro Stelmachuk e Francisco Xavier da Costa.

Identificação dos possíveis danos

Residências: 403 **Prédios públicos:** 0 **Infraestrutura:** 0

Pontos sensíveis:

Não há

População afetável: 1299

Característica da área afetável: Área Urbana

Tipo de ocupação: Loteamento com infraestrutura

Predominância construtiva: Alvenaria

Fatores de risco

Descrição:

Com as fortes chuvas, que ocorre tanto na região quanto na cabeceira do rio Iguaçu, as águas saem do leito normal, alagando as ruas do bairro.

Responsável pelo levantamento dos dados:

Cleomar Bueno da Rocha Paulo Cesar da Silva Robin Schmidt

A área de atenção possui uma barragem: Não

Nome da barragem:

Responsável pelo preenchimento: Cleomar Bueno da Rocha

Cargo/função: Secretário Municipal/Coordenador Municipal de Defesa Civil

Fotos do local





Dados Básicos

Localidade: Bairro São Basílio Magno

Nome do rio:

Nome da bacia hidrográfica:

Detalhamento:

Na decorrência de chuvas, tanto na região quanto na cabeceira do rio, as águas saem do leito invadindo as ruas Expedicionário, Valdemar Schwartz, Ranulfo Costa Pinto, Leopoldo Sass, Ellys e Moisés Malheiros de Araújo.

Identificação dos possíveis danos

Residências: 281 **Prédios públicos:** 0 **Infraestrutura:** 0

Pontos sensíveis:

Não há

População afetável: 945

Característica da área afetável: Área Urbana

Tipo de ocupação: Loteamento com infraestrutura

Predominância construtiva: Alvenaria

Fatores de risco

Descrição:

Com as fortes chuvas, que ocorre tanto na região quanto na cabeceira do rio Iguaçu, as águas saem do leito normal, alagando as ruas do bairro.

Responsável pelo levantamento dos dados:

Cleomar Bueno da Rocha Paulo Cesar da Silva Robin Schmidt

A área de atenção possui uma barragem: Não

Nome da barragem:

Responsável pelo preenchimento: Cleomar Bueno da Rocha

Cargo/função: Secretário Municipal/Coordenador Municipal de Defesa Civil

Fotos do local





Dados Básicos

Localidade: Bairro São Bernardo

Nome do rio:

Nome da bacia hidrográfica:

Detalhamento:

Na decorrência de chuvas, tanto na região quanto na cabeceira do rio, as águas saem do leito

invadindo as ruas final da Cruz Machado, Prof. Cleto, Costa Carvalho, Clotário Portugal, Luiza Maria Tonial, Santos Dumont, Nossa Senhora do Rocio e final da Av. Manoel Ribas.

Identificação dos possíveis danos

Residências: 945 **Prédios públicos:** 7 **Infraestrutura:** 0

Pontos sensíveis:

CEMEI, ALBERGUE.

População afetável: 2809

Característica da área afetável: Área Urbana

Tipo de ocupação: Loteamento com infraestrutura

Predominância construtiva: Alvenaria

Fatores de risco

Descrição:

Com as fortes chuvas, que ocorre tanto na região quanto na cabeceira do rio Iguaçu, as águas saem do leito normal, alagando as ruas do bairro.

Responsável pelo levantamento dos dados:

Cleomar Bueno da Rocha Paulo Cesar da Silva Robin Schmidt

A área de atenção possui uma barragem: Não

Nome da barragem:

Responsável pelo preenchimento: Cleomar Bueno da Rocha

Cargo/função: Secretário Municipal/Coordenador Municipal de Defesa Civil

Fotos do local



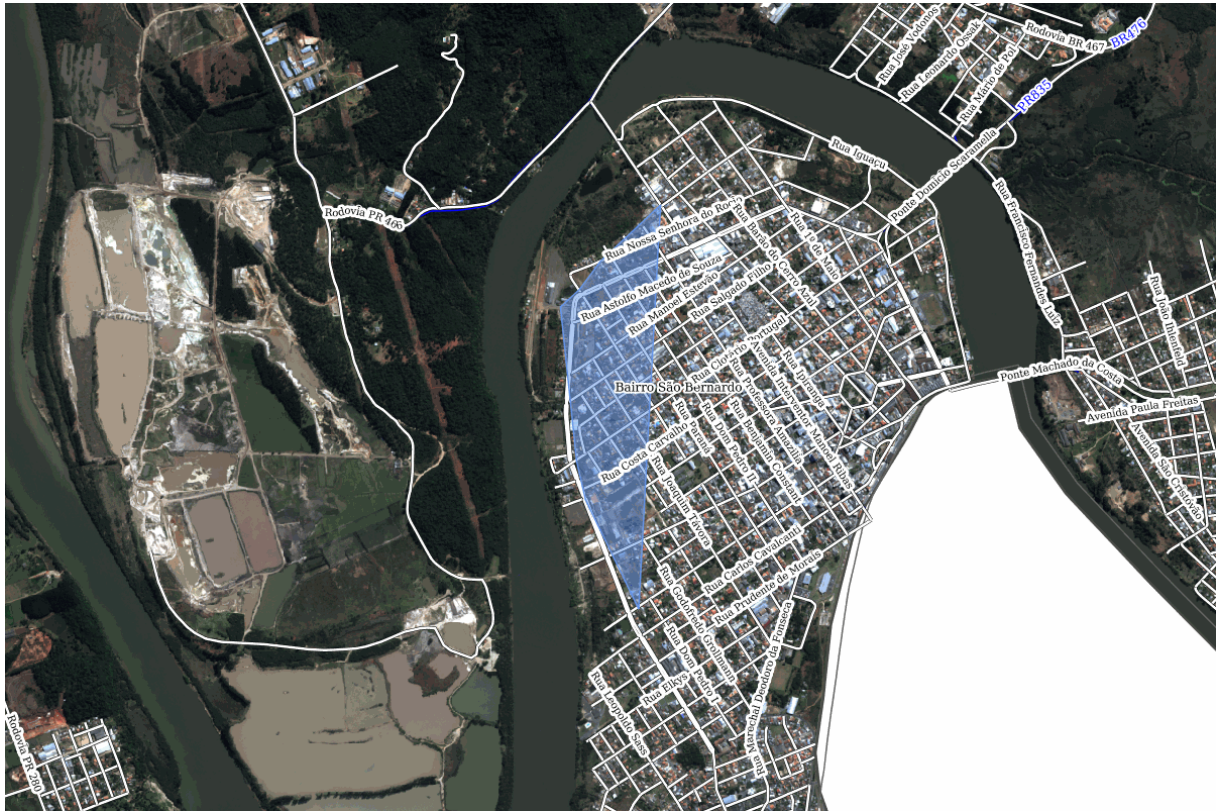

Dados Básicos

Localidade: Bairro São Joaquim

Nome do rio:

Nome da bacia hidrográfica:

Detalhamento:

na decorrência de chuvas, tanto na região quanto na cabeceira do rio, as águas saem do leito invadindo as ruas, Rio Vermelho, Mário de Pohl, Carlota Pioli, Leonardo Ossak, José Vodonós, Virgulina de xavier, José P. da Costa, Rod. BR 476.

Identificação dos possíveis danos

Residências: 119 **Prédios públicos:** 0 **Infraestrutura:** 0

Pontos sensíveis:

Não há

População afetável: 385

Característica da área afetável: Área Urbana

Tipo de ocupação: Loteamento com infraestrutura

Predominância construtiva: Alvenaria

Fatores de risco

Descrição:

Com as fortes chuvas, que ocorre tanto na região quanto na cabeceira do rio Iguaçu, as águas saem do leito normal, alagando as ruas do bairro.

Responsável pelo levantamento dos dados:

Cleomar Bueno da Rocha Paulo Cesar da Silva Robin Schmidt

A área de atenção possui uma barragem: Não

Nome da barragem:

Responsável pelo preenchimento: Cleomar Bueno da Rocha

Cargo/função: Secretário Municipal/Coordenador Municipal de Defesa Civil

Fotos do local





Dados Básicos

Localidade: Conjunto Bento Munhoz

Nome do rio:

Nome da bacia hidrográfica:

Detalhamento:

Na decorrência de chuvas, tanto na região quanto na cabeceira do rio, as águas saem do leito invadindo as ruas Dezoito, Pedro Stelamachuk, Francisco xavier da Costa.

Identificação dos possíveis danos

Residências: 274 **Prédios públicos:** 0 **Infraestrutura:** 0

Pontos sensíveis:

Não há

População afetável: 936

Característica da área afetável: Área Urbana

Tipo de ocupação: Loteamento com infraestrutura

Predominância construtiva: Madeira

Fatores de risco

Descrição:

Com as fortes chuvas, que ocorre tanto na região quanto na cabeceira do rio Iguaçu, as águas saem do leito normal, alagando as ruas do bairro.

Responsável pelo levantamento dos dados:

Cleomar Bueno da Rocha Paulo Cesar da Silva Robin Schmidt

A área de atenção possui uma barragem: Não

Nome da barragem:

Responsável pelo preenchimento: Cleomar Bueno da Rocha

Cargo/função: Secretário Municipal/Coordenador Municipal de Defesa Civil

Fotos do local





4. CADASTRO DE ABRIGOS

A ficha de cadastro de abrigos foi idealizada para auxiliar na formação destes locais, pois muito mais importante do que ter referenciado um local físico para recepcionar estas pessoas é ter uma estrutura de pessoal e logística previamente estabelecida, onde os atores de gestão terão a consciência de suas ações, qualificando assim desta maneira o atendimento.

4.1. Quando ativar o abrigo:

Os responsáveis pela ativação dos abrigos devem ser acionados sempre que houver a emissão de alertas para as áreas de atenção. Caso haja a confirmação da necessidade de remoção das pessoas das áreas de atenção, os responsáveis deverão ativar os abrigos. O abrigo deverá ser ativado ainda quando na ocorrência de um desastre que atinja localidades com ocupação e que haja a necessidade de se alocar pessoas em um local seguro.

Check-list para ativar o abrigo:

- () Confirmado o alerta ou ocorreu um evento com necessidade de realocar pessoas;
- () Verifique as áreas atingidas ou com alerta;
- () Verifique dentro do cadastro de abrigos qual deles é o mais adequado para abrigar estas pessoas;
- () Verifique se o número de pessoas atingidas pode ser alocado em um único abrigo ou se será necessário mais de um abrigo;
- () Verifique o meio de transporte e as rotas a serem utilizadas para a retirada destas pessoas (sugestão: Utilizar ônibus, verificar no cadastro de recursos);
- () Acionar os gestores do abrigo a ser mobilizado, conforme cadastro;
- () Solicitar confirmação de condições do abrigo acionado, para início das atividades;

IMPORTANTE: Um abrigo deve ser planejado para cada sete dias, ou seja, os recursos necessários para a sua organização devem ser estimados para este período, podendo ser reorganizado na mesma proporção caso seja necessário.

SUGESTÃO PARA ROTINA DE ABRIGOS

Atividades/Rotinas	Horários sugeridos
Alvorada (despertar)	7h
Café da manhã	7h30m até 8h
Almoço	12h até 13h
Jantar	18h até 19h
Abertura / fechamento do abrigo	6h / 23h
Lactário (lactante-amamentação)	2h, 5h, 8h, 11h, 14h, 17h, 20h, 23h
Espaço recreativo	8h até 11h e 14h até 17h



Total de abrigos: 25

Abrigos

Dados Básicos

Município: União da Vitória - PR

Tipo do Abrigo: Centro comunitário

Local do Abrigo: Dona Mercedes

Endereço: Rua Wenceslau Vaz

nº: 1364

CEP: 84606050

Coordenadas - Latitude: 26°13'10"

Coordenadas - Longitude: 51°06'36"

Equipe de Administração do Abrigo

Gerência do Abrigo:

Nome Responsável: Cleomar

Fone fixo: **Celular:** (42) 98401-1743

Email: defesacivil@uniaodavitoria.pr.gov.br

Nome Adjunto:

Fone fixo:

Celular:

Email:

Staff:

Coordenador Social:

Fone fixo:

Celular:

Email:

Coordenador Social Adjunto:

Fone fixo:

Celular:

Email:

Coordenador Saúde:

Fone fixo:

Celular:

Email:

Coordenador Saúde Adjunto:

Fone fixo:

Celular:

Email:

Logística:

Coordenador Logística:

Fone fixo:

Celular:

Email:

Coordenador Logística Adjunto:

Fone fixo:

Celular:

Email:

Checklist Abrigo:

Capacidade do Abrigo:	40 pessoas	
Há espaços para almoxarifado?	Sim	
Existe cozinha no local?	Sim	
Existe água encanada?	Sim	
Existe coleta de lixo regular?	Sim	
Quantidade de banheiros:	2 Masc.	2 Fem.
Quantidade de chuveiros:	1 Masc.	1 Fem.
Há espaços para lavanderia?	Sim	
Há espaço para secagem de roupas?	Sim	
Há espaço para área de recreação?	Sim	
Há fornecimento de energia elétrica?	Sim	
Há espaço para abrigo de animais?	Sim	
Há espaço reservado para alimentação?	Sim	
Capacidade do reservatório de água:	5000 litros	

Observações:

Responsável pelas informações: Jucilene

Dados Básicos

Município: União da Vitória - PR

Tipo do Abrigo: Ginásio de esportes

Local do Abrigo: Bento Munhoz da Rocha Neto

Endereço: Rua Cordovan Frederico de Melo

nº: 194

CEP: 84607605

Coordenadas - Latitude: 26°1334

Coordenadas - Longitude: 51°0320

Equipe de Administração do Abrigo

Gerência do Abrigo:

Nome Responsável: Cleomar

Fone fixo: **Celular:** (42) 98401-1743

Email: defesacivil@uniaodavitoria.pr.gov.br

Nome Adjunto:

Fone fixo:

Celular:

Email:

Staff:

Coordenador Social:

Fone fixo:

Celular:

Email:

Coordenador Social Adjunto:

Fone fixo:

Celular:

Email:

Coordenador Saúde:

Fone fixo:

Celular:

Email:

Coordenador Saúde Adjunto:

Fone fixo:

Celular:

Email:

Logística:

Coordenador Logística:

Fone fixo:

Celular:

Email:

Coordenador Logística Adjunto:

Fone fixo:

Celular:

Email:

Checklist Abrigo:

Capacidade do Abrigo:	300 pessoas	
Há espaços para almoxarifado?	Sim	
Existe cozinha no local?	Sim	
Existe água encanada?	Sim	
Existe coleta de lixo regular?	Sim	
Quantidade de banheiros:	6 Masc.	6 Fem.
Quantidade de chuveiros:	3 Masc.	3 Fem.
Há espaços para lavanderia?	Sim	
Há espaço para secagem de roupas?	Sim	
Há espaço para área de recreação?	Sim	
Há fornecimento de energia elétrica?	Sim	
Há espaço para abrigo de animais?	Sim	
Há espaço reservado para alimentação?	Sim	
Capacidade do reservatório de água:	5000 litros	

Observações:

Responsável pelas informações: Jucilene

Dados Básicos

Município: União da Vitória - PR

Tipo do Abrigo: Centro comunitário

Local do Abrigo: São Bráz

Endereço: Avenida Wilkys Amazonas Correia

nº: 1270

CEP: 84603288

Coordenadas - Latitude: 26°13'58"

Coordenadas - Longitude: 51°03'10"

Equipe de Administração do Abrigo

Gerência do Abrigo:

Nome Responsável: Cleomar

Fone fixo: **Celular:** (42) 98401-1743

Email: defesacivil@uniaodavitoria.pr.gov.br

Nome Adjunto:

Fone fixo:

Celular:

Email:

Staff:

Coordenador Social:

Fone fixo:

Celular:

Email:

Coordenador Social Adjunto:

Fone fixo:

Celular:

Email:

Coordenador Saúde:

Fone fixo:

Celular:

Email:

Coordenador Saúde Adjunto:

Fone fixo:

Celular:

Email:

Logística:

Coordenador Logística:

Fone fixo:

Celular:

Email:

Coordenador Logística Adjunto:

Fone fixo:

Celular:

Email:

Checklist Abrigo:

Capacidade do Abrigo:	40 pessoas	
Há espaços para almoxarifado?	Sim	
Existe cozinha no local?	Sim	
Existe água encanada?	Sim	
Existe coleta de lixo regular?	Sim	
Quantidade de banheiros:	2 Masc.	2 Fem.
Quantidade de chuveiros:	1 Masc.	1 Fem.
Há espaços para lavanderia?	Sim	
Há espaço para secagem de roupas?	Sim	
Há espaço para área de recreação?	Sim	
Há fornecimento de energia elétrica?	Sim	
Há espaço para abrigo de animais?	Sim	
Há espaço reservado para alimentação?	Sim	
Capacidade do reservatório de água:	5000 litros	

Observações:

Responsável pelas informações: Jucilene

Dados Básicos

Município: União da Vitória - PR

Tipo do Abrigo: Centro comunitário

Local do Abrigo: Ouro Verde

Endereço: Rua Salvador Teixeira

nº: 10

CEP: 84608095

Coordenadas - Latitude: 26°12'16"

Coordenadas - Longitude: 51°03'28"

Equipe de Administração do Abrigo

Gerência do Abrigo:

Nome Responsável: Cleomar

Fone fixo: **Celular:** (42) 98401-1743

Email: defesacivil@uniaodavitoria.pr.gov.br

Nome Adjunto:

Fone fixo:

Celular:

Email:

Staff:

Coordenador Social:

Fone fixo:

Celular:

Email:

Coordenador Social Adjunto:

Fone fixo:

Celular:

Email:

Coordenador Saúde:

Fone fixo:

Celular:

Email:

Coordenador Saúde Adjunto:

Fone fixo:

Celular:

Email:

Logística:

Coordenador Logística:

Fone fixo:

Celular:

Email:

Coordenador Logística Adjunto:

Fone fixo:

Celular:

Email:

Checklist Abrigo:

Capacidade do Abrigo:	40 pessoas	
Há espaços para almoxarifado?	Sim	
Existe cozinha no local?	Sim	
Existe água encanada?	Sim	
Existe coleta de lixo regular?	Sim	
Quantidade de banheiros:	2 Masc.	2 Fem.
Quantidade de chuveiros:	1 Masc.	1 Fem.
Há espaços para lavanderia?	Sim	
Há espaço para secagem de roupas?	Sim	
Há espaço para área de recreação?	Sim	
Há fornecimento de energia elétrica?	Sim	
Há espaço para abrigo de animais?	Sim	
Há espaço reservado para alimentação?	Sim	
Capacidade do reservatório de água:	5000 litros	

Observações:

Responsável pelas informações: Jucilene

Dados Básicos

Município: União da Vitória - PR

Tipo do Abrigo: Ginásio de esportes

Local do Abrigo: Rocio

Endereço: Rua Ângelo Pascoalim

nº: 310

CEP: 84600733

Coordenadas - Latitude: 26°14'59"

Coordenadas - Longitude: 51°05'36"

Equipe de Administração do Abrigo

Gerência do Abrigo:

Nome Responsável: Cleomar

Fone fixo: **Celular:** (42) 98401-1743

Email: defesacivil@uniaodavitoria.pr.gov.br

Nome Adjunto:

Fone fixo:

Celular:

Email:

Staff:

Coordenador Social:

Fone fixo:

Celular:

Email:

Coordenador Social Adjunto:

Fone fixo:

Celular:

Email:

Coordenador Saúde:

Fone fixo:

Celular:

Email:

Coordenador Saúde Adjunto:

Fone fixo:

Celular:

Email:

Logística:

Coordenador Logística:

Fone fixo:

Celular:

Email:

Coordenador Logística Adjunto:

Fone fixo:

Celular:

Email:

Checklist Abrigo:

Capacidade do Abrigo:	300 pessoas	
Há espaços para almoxarifado?	Sim	
Existe cozinha no local?	Sim	
Existe água encanada?	Sim	
Existe coleta de lixo regular?	Sim	
Quantidade de banheiros:	6 Masc.	6 Fem.
Quantidade de chuveiros:	3 Masc.	3 Fem.
Há espaços para lavanderia?	Sim	
Há espaço para secagem de roupas?	Sim	
Há espaço para área de recreação?	Sim	
Há fornecimento de energia elétrica?	Sim	
Há espaço para abrigo de animais?	Sim	
Há espaço reservado para alimentação?	Sim	
Capacidade do reservatório de água:	5000 litros	

Observações:

Responsável pelas informações: Jucilene

Dados Básicos

Município: União da Vitória - PR

Tipo do Abrigo: Centro comunitário

Local do Abrigo: Lagoa Dourada

Endereço: Rua João Antônio de Farias

nº: 1958

CEP: 84604035

Coordenadas - Latitude: 26°13'50"

Coordenadas - Longitude: 51°02'23"

Equipe de Administração do Abrigo

Gerência do Abrigo:

Nome Responsável: Cleomar

Fone fixo: **Celular:** (42) 98401-1743

Email: defesacivil@uniaodavitoria.pr.gov.br

Nome Adjunto:

Fone fixo:

Celular:

Email:

Staff:

Coordenador Social:

Fone fixo:

Celular:

Email:

Coordenador Social Adjunto:

Fone fixo:

Celular:

Email:

Coordenador Saúde:

Fone fixo:

Celular:

Email:

Coordenador Saúde Adjunto:

Fone fixo:

Celular:

Email:

Logística:

Coordenador Logística:

Fone fixo:

Celular:

Email:

Coordenador Logística Adjunto:

Fone fixo:

Celular:

Email:

Checklist Abrigo:

Capacidade do Abrigo:	30 pessoas	
Há espaços para almoxarifado?	Sim	
Existe cozinha no local?	Sim	
Existe água encanada?	Sim	
Existe coleta de lixo regular?	Sim	
Quantidade de banheiros:	2 Masc.	2 Fem.
Quantidade de chuveiros:	1 Masc.	1 Fem.
Há espaços para lavanderia?	Sim	
Há espaço para secagem de roupas?	Sim	
Há espaço para área de recreação?	Sim	
Há fornecimento de energia elétrica?	Sim	
Há espaço para abrigo de animais?	Sim	
Há espaço reservado para alimentação?	Sim	
Capacidade do reservatório de água:	5000 litros	

Observações:

Responsável pelas informações: Jucilene

Dados Básicos

Município: União da Vitória - PR

Tipo do Abrigo: Centro comunitário

Local do Abrigo: São Basílio Magno

Endereço: Humberto de Alencar Castelo Branco

nº: 530

CEP: 84601080

Coordenadas - Latitude: 26°1434

Coordenadas - Longitude: 51°0540

Equipe de Administração do Abrigo

Gerência do Abrigo:

Nome Responsável: Cleomar

Fone fixo: **Celular:** (42) 98401-1743

Email: defesacivil@uniaodavitoria.pr.gov.br

Nome Adjunto:

Fone fixo:

Celular:

Email:

Staff:

Coordenador Social:

Fone fixo:

Celular:

Email:

Coordenador Social Adjunto:

Fone fixo:

Celular:

Email:

Coordenador Saúde:

Fone fixo:

Celular:

Email:

Coordenador Saúde Adjunto:

Fone fixo:

Celular:

Email:

Logística:

Coordenador Logística:

Fone fixo:

Celular:

Email:

Coordenador Logística Adjunto:

Fone fixo:

Celular:

Email:

Checklist Abrigo:

Capacidade do Abrigo:	50 pessoas	
Há espaços para almoxarifado?	Sim	
Existe cozinha no local?	Sim	
Existe água encanada?	Sim	
Existe coleta de lixo regular?	Sim	
Quantidade de banheiros:	3 Masc.	3 Fem.
Quantidade de chuveiros:	1 Masc.	1 Fem.
Há espaços para lavanderia?	Sim	
Há espaço para secagem de roupas?	Sim	
Há espaço para área de recreação?	Sim	
Há fornecimento de energia elétrica?	Sim	
Há espaço para abrigo de animais?	Sim	
Há espaço reservado para alimentação?	Sim	
Capacidade do reservatório de água:	5000 litros	

Observações:

Responsável pelas informações: Jucilene

Dados Básicos

Município: União da Vitória - PR

Tipo do Abrigo: Centro comunitário

Local do Abrigo: Sagrada Família

Endereço: Avenida Julia Amazonas

nº: 626

CEP: 84603021

Coordenadas - Latitude: 26°14'03"

Coordenadas - Longitude: 51°04'06"

Equipe de Administração do Abrigo

Gerência do Abrigo:

Nome Responsável: Cleomar

Fone fixo: **Celular:** (42) 98401-1743

Email: defesacivil@uniaodavitoria.pr.gov.br

Nome Adjunto:

Fone fixo:

Celular:

Email:

Staff:

Coordenador Social:

Fone fixo:

Celular:

Email:

Coordenador Social Adjunto:

Fone fixo:

Celular:

Email:

Coordenador Saúde:

Fone fixo:

Celular:

Email:

Coordenador Saúde Adjunto:

Fone fixo:

Celular:

Email:

Logística:

Coordenador Logística:

Fone fixo:

Celular:

Email:

Coordenador Logística Adjunto:

Fone fixo:

Celular:

Email:

Checklist Abrigo:

Capacidade do Abrigo:	40 pessoas	
Há espaços para almoxarifado?	Sim	
Existe cozinha no local?	Sim	
Existe água encanada?	Sim	
Existe coleta de lixo regular?	Sim	
Quantidade de banheiros:	2 Masc.	2 Fem.
Quantidade de chuveiros:	1 Masc.	1 Fem.
Há espaços para lavanderia?	Sim	
Há espaço para secagem de roupas?	Sim	
Há espaço para área de recreação?	Sim	
Há fornecimento de energia elétrica?	Sim	
Há espaço para abrigo de animais?	Sim	
Há espaço reservado para alimentação?	Sim	
Capacidade do reservatório de água:	5000 litros	

Observações:

Responsável pelas informações: Jucilene

Dados Básicos

Município: União da Vitória - PR

Tipo do Abrigo: Salão Paroquial

Local do Abrigo: Igreja São Basílio Magno

Endereço: Rua Marechal Deodoro da Fonseca

nº: 1065

CEP: 84600614

Coordenadas - Latitude: 26°1438

Coordenadas - Longitude: 51°0525

Equipe de Administração do Abrigo

Gerência do Abrigo:

Nome Responsável: Cleomar

Fone fixo: **Celular:** (42) 98401-1743

Email: defesacivil@uniaodavitoria.pr.gov.br

Nome Adjunto:

Fone fixo:

Celular:

Email:

Staff:

Coordenador Social:

Fone fixo:

Celular:

Email:

Coordenador Social Adjunto:

Fone fixo:

Celular:

Email:

Coordenador Saúde:

Fone fixo:

Celular:

Email:

Coordenador Saúde Adjunto:

Fone fixo:

Celular:

Email:

Logística:

Coordenador Logística:

Fone fixo:

Celular:

Email:

Coordenador Logística Adjunto:

Fone fixo:

Celular:

Email:

Checklist Abrigo:

Capacidade do Abrigo:	500 pessoas	
Há espaços para almoxarifado?	Sim	
Existe cozinha no local?	Sim	
Existe água encanada?	Sim	
Existe coleta de lixo regular?	Sim	
Quantidade de banheiros:	8 Masc.	8 Fem.
Quantidade de chuveiros:	5 Masc.	5 Fem.
Há espaços para lavanderia?	Sim	
Há espaço para secagem de roupas?	Sim	
Há espaço para área de recreação?	Sim	
Há fornecimento de energia elétrica?	Sim	
Há espaço para abrigo de animais?	Sim	
Há espaço reservado para alimentação?	Sim	
Capacidade do reservatório de água:	5000 litros	

Observações:

Responsável pelas informações: Jucilene

Dados Básicos

Município: União da Vitória - PR

Tipo do Abrigo: Salão Paroquial

Local do Abrigo: Paroquia Nossa Senhora Do Rocio

Endereço: Rua Emílio Kroni

nº: 0

CEP: 84600703

Coordenadas - Latitude: 26°1502

Coordenadas - Longitude: 51°0534

Equipe de Administração do Abrigo

Gerência do Abrigo:

Nome Responsável: Cleomar

Fone fixo: **Celular:** (42) 98401-1743

Email: defesacivil@uniaodavitoria.pr.gov.br

Nome Adjunto:

Fone fixo:

Celular:

Email:

Staff:

Coordenador Social:

Fone fixo:

Celular:

Email:

Coordenador Social Adjunto:

Fone fixo:

Celular:

Email:

Coordenador Saúde:

Fone fixo:

Celular:

Email:

Coordenador Saúde Adjunto:

Fone fixo:

Celular:

Email:

Logística:

Coordenador Logística:

Fone fixo:

Celular:

Email:

Coordenador Logística Adjunto:

Fone fixo:

Celular:

Email:

Checklist Abrigo:

Capacidade do Abrigo:	300 pessoas	
Há espaços para almoxarifado?	Sim	
Existe cozinha no local?	Sim	
Existe água encanada?	Sim	
Existe coleta de lixo regular?	Sim	
Quantidade de banheiros:	6 Masc.	6 Fem.
Quantidade de chuveiros:	5 Masc.	5 Fem.
Há espaços para lavanderia?	Sim	
Há espaço para secagem de roupas?	Sim	
Há espaço para área de recreação?	Sim	
Há fornecimento de energia elétrica?	Sim	
Há espaço para abrigo de animais?	Sim	
Há espaço reservado para alimentação?	Sim	
Capacidade do reservatório de água:	5000 litros	

Observações:

Responsável pelas informações: Jucilene

Dados Básicos

Município: União da Vitória - PR

Tipo do Abrigo: Centro comunitário

Local do Abrigo: Sao Bernardo

Endereço: Rua Desembargador Costa Carvalho

nº: 1582

CEP: 84600392

Coordenadas - Latitude: 26°13'57"

Coordenadas - Longitude: 51°05'53"

Equipe de Administração do Abrigo

Gerência do Abrigo:

Nome Responsável: Cleomar

Fone fixo: **Celular:** (42) 98401-1743

Email: defesacivil@uniaodavitoria.pr.gov.br

Nome Adjunto:

Fone fixo:

Celular:

Email:

Staff:

Coordenador Social:

Fone fixo:

Celular:

Email:

Coordenador Social Adjunto:

Fone fixo:

Celular:

Email:

Coordenador Saúde:

Fone fixo:

Celular:

Email:

Coordenador Saúde Adjunto:

Fone fixo:

Celular:

Email:

Logística:

Coordenador Logística:

Fone fixo:

Celular:

Email:

Coordenador Logística Adjunto:

Fone fixo:

Celular:

Email:

Checklist Abrigo:

Capacidade do Abrigo:	40 pessoas	
Há espaços para almoxarifado?	Sim	
Existe cozinha no local?	Sim	
Existe água encanada?	Sim	
Existe coleta de lixo regular?	Sim	
Quantidade de banheiros:	2 Masc.	2 Fem.
Quantidade de chuveiros:	1 Masc.	1 Fem.
Há espaços para lavanderia?	Sim	
Há espaço para secagem de roupas?	Sim	
Há espaço para área de recreação?	Sim	
Há fornecimento de energia elétrica?	Sim	
Há espaço para abrigo de animais?	Sim	
Há espaço reservado para alimentação?	Sim	
Capacidade do reservatório de água:	5000 litros	

Observações:

Responsável pelas informações: Jucilene

Dados Básicos

Município: União da Vitória - PR

Tipo do Abrigo: Centro comunitário

Local do Abrigo: Bento Munhoz da Rocha Neto

Endereço: Rua José Piolli

nº: 546

CEP: 84607690

Coordenadas - Latitude: 26°1330

Coordenadas - Longitude: 51°0321

Equipe de Administração do Abrigo

Gerência do Abrigo:

Nome Responsável: Cleomar

Fone fixo: **Celular:** (42) 98401-1743

Email: defesacivil@uniaodavitoria.pr.gov.br

Nome Adjunto:

Fone fixo:

Celular:

Email:

Staff:

Coordenador Social:

Fone fixo:

Celular:

Email:

Coordenador Social Adjunto:

Fone fixo:

Celular:

Email:

Coordenador Saúde:

Fone fixo:

Celular:

Email:

Coordenador Saúde Adjunto:

Fone fixo:

Celular:

Email:

Logística:

Coordenador Logística:

Fone fixo:

Celular:

Email:

Coordenador Logística Adjunto:

Fone fixo:

Celular:

Email:

Checklist Abrigo:

Capacidade do Abrigo:	50 pessoas	
Há espaços para almoxarifado?	Sim	
Existe cozinha no local?	Sim	
Existe água encanada?	Sim	
Existe coleta de lixo regular?	Sim	
Quantidade de banheiros:	3 Masc.	3 Fem.
Quantidade de chuveiros:	1 Masc.	1 Fem.
Há espaços para lavanderia?	Sim	
Há espaço para secagem de roupas?	Sim	
Há espaço para área de recreação?	Sim	
Há fornecimento de energia elétrica?	Sim	
Há espaço para abrigo de animais?	Sim	
Há espaço reservado para alimentação?	Sim	
Capacidade do reservatório de água:	5000 litros	

Observações:

Responsável pelas informações: Jucilene

Dados Básicos

Município: União da Vitória - PR

Tipo do Abrigo: Centro comunitário

Local do Abrigo: Bom Jesus

Endereço: Rua Rio de Janeiro

nº: 161

CEP: 84607485

Coordenadas - Latitude: 26°12'50

Coordenadas - Longitude: 51°03'32

Equipe de Administração do Abrigo

Gerência do Abrigo:

Nome Responsável: Cleomar

Fone fixo: **Celular:** (42) 98401-1743

Email: defesacivil@uniaodavitoria.pr.gov.br

Nome Adjunto:

Fone fixo:

Celular:

Email:

Staff:

Coordenador Social:

Fone fixo:

Celular:

Email:

Coordenador Social Adjunto:

Fone fixo:

Celular:

Email:

Coordenador Saúde:

Fone fixo:

Celular:

Email:

Coordenador Saúde Adjunto:

Fone fixo:

Celular:

Email:

Logística:

Coordenador Logística:

Fone fixo:

Celular:

Email:

Coordenador Logística Adjunto:

Fone fixo:

Celular:

Email:

Checklist Abrigo:

Capacidade do Abrigo:	40 pessoas	
Há espaços para almoxarifado?	Sim	
Existe cozinha no local?	Sim	
Existe água encanada?	Sim	
Existe coleta de lixo regular?	Sim	
Quantidade de banheiros:	2 Masc.	2 Fem.
Quantidade de chuveiros:	1 Masc.	1 Fem.
Há espaços para lavanderia?	Sim	
Há espaço para secagem de roupas?	Sim	
Há espaço para área de recreação?	Sim	
Há fornecimento de energia elétrica?	Sim	
Há espaço para abrigo de animais?	Sim	
Há espaço reservado para alimentação?	Sim	
Capacidade do reservatório de água:	5000 litros	

Observações:

Responsável pelas informações: Jucilene

Dados Básicos

Município: União da Vitória - PR

Tipo do Abrigo: Ginásio de esportes

Local do Abrigo: Ginásio Isael Pastuch

Endereço: Avenida Coronel Amazonas de Araújo Marcondes

nº: 435

CEP: 84600081

Coordenadas - Latitude: 26°13'25"

Coordenadas - Longitude: 51°05'04"

Equipe de Administração do Abrigo

Gerência do Abrigo:

Nome Responsável: Cleomar

Fone fixo: **Celular:** (42) 98401-1743

Email: defesacivil@uniaodavitoria.pr.gov.br

Nome Adjunto:

Fone fixo:

Celular:

Email:

Staff:

Coordenador Social:

Fone fixo:

Celular:

Email:

Coordenador Social Adjunto:

Fone fixo:

Celular:

Email:

Coordenador Saúde:

Fone fixo:

Celular:

Email:

Coordenador Saúde Adjunto:

Fone fixo:

Celular:

Email:

Logística:

Coordenador Logística:

Fone fixo:

Celular:

Email:

Coordenador Logística Adjunto:

Fone fixo:

Celular:

Email:

Checklist Abrigo:

Capacidade do Abrigo:	500 pessoas	
Há espaços para almoxarifado?	Sim	
Existe cozinha no local?	Sim	
Existe água encanada?	Sim	
Existe coleta de lixo regular?	Sim	
Quantidade de banheiros:	8 Masc.	8 Fem.
Quantidade de chuveiros:	5 Masc.	5 Fem.
Há espaços para lavanderia?	Sim	
Há espaço para secagem de roupas?	Sim	
Há espaço para área de recreação?	Sim	
Há fornecimento de energia elétrica?	Sim	
Há espaço para abrigo de animais?	Sim	
Há espaço reservado para alimentação?	Sim	
Capacidade do reservatório de água:	5000 litros	

Observações:

Responsável pelas informações: Jucilene

Dados Básicos

Município: União da Vitória - PR

Tipo do Abrigo: Centro comunitário

Local do Abrigo: Cristo Rei

Endereço: Rua Alberto Ferreira Lima

nº: 180

CEP: 84605620

Coordenadas - Latitude: 26°12'12"

Coordenadas - Longitude: 51°05'05"

Equipe de Administração do Abrigo

Gerência do Abrigo:

Nome Responsável: Cleomar

Fone fixo: **Celular:** (42) 98401-1743

Email: defesacivil@uniaodavitoria.pr.gov.br

Nome Adjunto:

Fone fixo:

Celular:

Email:

Staff:

Coordenador Social:

Fone fixo:

Celular:

Email:

Coordenador Social Adjunto:

Fone fixo:

Celular:

Email:

Coordenador Saúde:

Fone fixo:

Celular:

Email:

Coordenador Saúde Adjunto:

Fone fixo:

Celular:

Email:

Logística:

Coordenador Logística:

Fone fixo:

Celular:

Email:

Coordenador Logística Adjunto:

Fone fixo:

Celular:

Email:

Checklist Abrigo:

Capacidade do Abrigo:	40 pessoas	
Há espaços para almoxarifado?	Sim	
Existe cozinha no local?	Sim	
Existe água encanada?	Sim	
Existe coleta de lixo regular?	Sim	
Quantidade de banheiros:	2 Masc.	2 Fem.
Quantidade de chuveiros:	1 Masc.	1 Fem.
Há espaços para lavanderia?	Sim	
Há espaço para secagem de roupas?	Sim	
Há espaço para área de recreação?	Sim	
Há fornecimento de energia elétrica?	Sim	
Há espaço para abrigo de animais?	Sim	
Há espaço reservado para alimentação?	Sim	
Capacidade do reservatório de água:	5000 litros	

Observações:

Responsável pelas informações: Jucilene

Dados Básicos

Município: União da Vitória - PR

Tipo do Abrigo: Salão Paroquial

Local do Abrigo: Matriz Sagrado Coração de Jesus

Endereço: Avenida Presidente Getúlio Vargas

nº: 15

CEP: 84600170

Coordenadas - Latitude: 26°13'42"

Coordenadas - Longitude: 51°05'11"

Equipe de Administração do Abrigo

Gerência do Abrigo:

Nome Responsável: Cleomar

Fone fixo: **Celular:** (42) 98401-1743

Email: defesacivil@uniaodavitoria.pr.gov.br

Nome Adjunto:

Fone fixo:

Celular:

Email:

Staff:

Coordenador Social:

Fone fixo:

Celular:

Email:

Coordenador Social Adjunto:

Fone fixo:

Celular:

Email:

Coordenador Saúde:

Fone fixo:

Celular:

Email:

Coordenador Saúde Adjunto:

Fone fixo:

Celular:

Email:

Logística:

Coordenador Logística:

Fone fixo:

Celular:

Email:

Coordenador Logística Adjunto:

Fone fixo:

Celular:

Email:

Checklist Abrigo:

Capacidade do Abrigo:	500 pessoas	
Há espaços para almoxarifado?	Sim	
Existe cozinha no local?	Sim	
Existe água encanada?	Sim	
Existe coleta de lixo regular?	Sim	
Quantidade de banheiros:	8 Masc.	8 Fem.
Quantidade de chuveiros:	5 Masc.	5 Fem.
Há espaços para lavanderia?	Sim	
Há espaço para secagem de roupas?	Sim	
Há espaço para área de recreação?	Sim	
Há fornecimento de energia elétrica?	Sim	
Há espaço para abrigo de animais?	Sim	
Há espaço reservado para alimentação?	Sim	
Capacidade do reservatório de água:	5000 litros	

Observações:

Responsável pelas informações: Jucilene

Dados Básicos

Município: União da Vitória - PR

Tipo do Abrigo: Ginásio de esportes

Local do Abrigo: Ginásio Renato Arlei Otto Cristo Rei

Endereço: Rua Augustinho Silva

nº: 269

CEP: 84605705

Coordenadas - Latitude: 26°11'58"

Coordenadas - Longitude: 51°04'51"

Equipe de Administração do Abrigo

Gerência do Abrigo:

Nome Responsável: Cleomar

Fone fixo: **Celular:** (42) 98401-1743

Email: defesacivil@uniaodavitoria.pr.gov.br

Nome Adjunto:

Fone fixo:

Celular:

Email:

Staff:

Coordenador Social:

Fone fixo:

Celular:

Email:

Coordenador Social Adjunto:

Fone fixo:

Celular:

Email:

Coordenador Saúde:

Fone fixo:

Celular:

Email:

Coordenador Saúde Adjunto:

Fone fixo:

Celular:

Email:

Logística:

Coordenador Logística:

Fone fixo:

Celular:

Email:

Coordenador Logística Adjunto:

Fone fixo:

Celular:

Email:

Checklist Abrigo:

Capacidade do Abrigo:	400 pessoas	
Há espaços para almoxarifado?	Sim	
Existe cozinha no local?	Sim	
Existe água encanada?	Sim	
Existe coleta de lixo regular?	Sim	
Quantidade de banheiros:	8 Masc.	8 Fem.
Quantidade de chuveiros:	5 Masc.	5 Fem.
Há espaços para lavanderia?	Sim	
Há espaço para secagem de roupas?	Sim	
Há espaço para área de recreação?	Sim	
Há fornecimento de energia elétrica?	Sim	
Há espaço para abrigo de animais?	Sim	
Há espaço reservado para alimentação?	Sim	
Capacidade do reservatório de água:	5000 litros	

Observações:

Responsável pelas informações: Jucilene

Dados Básicos

Município: União da Vitória - PR

Tipo do Abrigo: Ginásio de esportes

Local do Abrigo: Ginásio de Esportes Benedito Albino

Endereço: Rua Cordovan Frederico de Melo

nº: 194

CEP: 84600000

Coordenadas - Latitude: 26°11'52.2528"

Coordenadas - Longitude: 51°05'30.4115"

Equipe de Administração do Abrigo

Gerência do Abrigo:

Nome Responsável: Paulo Cesar da Silva

Fone fixo: (42) 3521-9966

Celular: (42) 99937-3484

Email: transito@uniaodavitoria.pr.gov.br

Nome Adjunto: Carlos Fernando Jacynto

Fone fixo: (42) 3522-4748

Celular: (42) 98824-0216

Email: semas@uniaodavitoria.pr.gov.br

Staff:

Coordenador Social:

Fone fixo:

Celular:

Email:

Coordenador Social Adjunto:

Fone fixo:

Celular:

Email:

Coordenador Saúde: Sonia Regina Guzzoni Drozda

Fone fixo: (42) 3521-1289

Celular: (42) 98431-3134

Email: secretariasaude@uniaodavitoria.pr.gov.br

Coordenador Saúde Adjunto: Amarildo Rodrigues dos Santos

Fone fixo: (42) 3521-1289

Celular: (42) 99961-3959

Email: transito@uniaodavitoria.pr.gov.br

Logística:

Coordenador Logística: Joel de Oliveira

Fone fixo: (42) 3521-1297

Celular: (42) 8818-5360

Email: obras@uniaodavitoria.pr.gov.br

Coordenador Logística Adjunto: Nei Antonio Kukla

Fone fixo: (42) 3521-1277

Celular: (42) 9967-5067

Email: meioambiente@uniaodavitoria.pr.gov.br

Checklist Abrigo:

Capacidade do Abrigo:	150 pessoas
Há espaços para almoxarifado?	Sim
Existe cozinha no local?	Sim
Existe água encanada?	Sim
Existe coleta de lixo regular?	Sim
Quantidade de banheiros:	8 Masc. 8 Fem.
Quantidade de chuveiros:	8 Masc. 8 Fem.
Há espaços para lavanderia?	Sim
Há espaço para secagem de roupas?	Sim
Há espaço para área de recreação?	Sim
Há fornecimento de energia elétrica?	Sim
Há espaço para abrigo de animais?	Sim
Há espaço reservado para alimentação?	Sim
Capacidade do reservatório de água:	5000 litros

Observações:

Responsável pelas informações: Cleomar Bueno da Rocha

Dados Básicos**Município:** União da Vitória - PR**Tipo do Abrigo:** Salão Paroquial**Local do Abrigo:** Paróquia Ucraniana Santissima Trindade São Bráz**Endereço:** Rua Hermínio Millis**nº:** 0**CEP:** 84603284**Coordenadas - Latitude:** 26°13'53"**Coordenadas - Longitude:** 51°03'30"**Equipe de Administração do Abrigo****Gerência do Abrigo:****Nome Responsável:** Cleomar**Fone fixo:** **Celular:** (42) 98401-1743**Email:** defesacivil@uniaodavitoria.pr.gov.br**Nome Adjunto:****Fone fixo:****Celular:****Email:****Staff:****Coordenador Social:****Fone fixo:****Celular:****Email:****Coordenador Social Adjunto:****Fone fixo:****Celular:****Email:****Coordenador Saúde:****Fone fixo:****Celular:****Email:****Coordenador Saúde Adjunto:****Fone fixo:****Celular:****Email:****Logística:****Coordenador Logística:****Fone fixo:****Celular:****Email:****Coordenador Logística Adjunto:****Fone fixo:****Celular:****Email:****Checklist Abrigo:**

Capacidade do Abrigo:	500 pessoas	
Há espaços para almoxarifado?	Sim	
Existe cozinha no local?	Sim	
Existe água encanada?	Sim	
Existe coleta de lixo regular?	Sim	
Quantidade de banheiros:	8 Masc.	8 Fem.
Quantidade de chuveiros:	5 Masc.	5 Fem.
Há espaços para lavanderia?	Sim	
Há espaço para secagem de roupas?	Sim	
Há espaço para área de recreação?	Sim	
Há fornecimento de energia elétrica?	Sim	
Há espaço para abrigo de animais?	Sim	
Há espaço reservado para alimentação?	Sim	
Capacidade do reservatório de água:	5000 litros	

Observações:**Responsável pelas informações:** Jucilene

Dados Básicos

Município: União da Vitória - PR

Tipo do Abrigo: Centro comunitário

Local do Abrigo: São Sebastião

Endereço: Rua Francisco Caus

nº: 1505

CEP: 84604435

Coordenadas - Latitude: 26°1333

Coordenadas - Longitude: 51°0158

Equipe de Administração do Abrigo

Gerência do Abrigo:

Nome Responsável: Cleomar

Fone fixo: **Celular:** (42) 98401-1743

Email: defesacivil@uniaodavitoria.pr.gov.br

Nome Adjunto:

Fone fixo:

Celular:

Email:

Staff:

Coordenador Social:

Fone fixo:

Celular:

Email:

Coordenador Social Adjunto:

Fone fixo:

Celular:

Email:

Coordenador Saúde:

Fone fixo:

Celular:

Email:

Coordenador Saúde Adjunto:

Fone fixo:

Celular:

Email:

Logística:

Coordenador Logística:

Fone fixo:

Celular:

Email:

Coordenador Logística Adjunto:

Fone fixo:

Celular:

Email:

Checklist Abrigo:

Capacidade do Abrigo:	40 pessoas	
Há espaços para almoxarifado?	Sim	
Existe cozinha no local?	Sim	
Existe água encanada?	Sim	
Existe coleta de lixo regular?	Sim	
Quantidade de banheiros:	2 Masc.	2 Fem.
Quantidade de chuveiros:	1 Masc.	1 Fem.
Há espaços para lavanderia?	Sim	
Há espaço para secagem de roupas?	Sim	
Há espaço para área de recreação?	Sim	
Há fornecimento de energia elétrica?	Sim	
Há espaço para abrigo de animais?	Sim	
Há espaço reservado para alimentação?	Sim	
Capacidade do reservatório de água:	5000 litros	

Observações:

Responsável pelas informações: Jucilene

Dados Básicos

Município: União da Vitória - PR

Tipo do Abrigo: Centro comunitário

Local do Abrigo: Muzzolon

Endereço: Rua Mario René Sibut

nº: 210

CEP: 84605342

Coordenadas - Latitude: 26°12'14"

Coordenadas - Longitude: 51°05'36"

Equipe de Administração do Abrigo

Gerência do Abrigo:

Nome Responsável: Cleomar

Fone fixo: **Celular:** (42) 98401-1743

Email: defesacivil@uniaodavitoria.pr.gov.br

Nome Adjunto:

Fone fixo:

Celular:

Email:

Staff:

Coordenador Social:

Fone fixo:

Celular:

Email:

Coordenador Social Adjunto:

Fone fixo:

Celular:

Email:

Coordenador Saúde:

Fone fixo:

Celular:

Email:

Coordenador Saúde Adjunto:

Fone fixo:

Celular:

Email:

Logística:

Coordenador Logística:

Fone fixo:

Celular:

Email:

Coordenador Logística Adjunto:

Fone fixo:

Celular:

Email:

Checklist Abrigo:

Capacidade do Abrigo:	40 pessoas	
Há espaços para almoxarifado?	Sim	
Existe cozinha no local?	Sim	
Existe água encanada?	Sim	
Existe coleta de lixo regular?	Sim	
Quantidade de banheiros:	2 Masc.	2 Fem.
Quantidade de chuveiros:	1 Masc.	1 Fem.
Há espaços para lavanderia?	Sim	
Há espaço para secagem de roupas?	Sim	
Há espaço para área de recreação?	Sim	
Há fornecimento de energia elétrica?	Sim	
Há espaço para abrigo de animais?	Sim	
Há espaço reservado para alimentação?	Sim	
Capacidade do reservatório de água:	5000 litros	

Observações:

Responsável pelas informações: Jucilene

Dados Básicos

Município: União da Vitória - PR

Tipo do Abrigo: Salão Paroquial

Local do Abrigo: Paróquia São Cristóvão e Nossa Senhora da Salete

Endereço: Rua Papa João XXIII

nº: 257

CEP: 84603179

Coordenadas - Latitude: 26°13'44"

Coordenadas - Longitude: 51°03'41"

Equipe de Administração do Abrigo

Gerência do Abrigo:

Nome Responsável: Cleomar

Fone fixo: **Celular:** (42) 98401-1743

Email: defesacivil@uniaodavitoria.pr.gov.br

Nome Adjunto:

Fone fixo:

Celular:

Email:

Staff:

Coordenador Social:

Fone fixo:

Celular:

Email:

Coordenador Social Adjunto:

Fone fixo:

Celular:

Email:

Coordenador Saúde:

Fone fixo:

Celular:

Email:

Coordenador Saúde Adjunto:

Fone fixo:

Celular:

Email:

Logística:

Coordenador Logística:

Fone fixo:

Celular:

Email:

Coordenador Logística Adjunto:

Fone fixo:

Celular:

Email:

Checklist Abrigo:

Capacidade do Abrigo:	500 pessoas	
Há espaços para almoxarifado?	Sim	
Existe cozinha no local?	Sim	
Existe água encanada?	Sim	
Existe coleta de lixo regular?	Sim	
Quantidade de banheiros:	8 Masc.	8 Fem.
Quantidade de chuveiros:	5 Masc.	5 Fem.
Há espaços para lavanderia?	Sim	
Há espaço para secagem de roupas?	Sim	
Há espaço para área de recreação?	Sim	
Há fornecimento de energia elétrica?	Sim	
Há espaço para abrigo de animais?	Sim	
Há espaço reservado para alimentação?	Sim	
Capacidade do reservatório de água:	5000 litros	

Observações:

Responsável pelas informações: Jucilene

Dados Básicos

Município: União da Vitória - PR

Tipo do Abrigo: Centro comunitário

Local do Abrigo: São Joaquim

Endereço: Rua Francisco Fernandes Luiz

nº: 38

CEP: 84605168

Coordenadas - Latitude: 26°12'40"

Coordenadas - Longitude: 51°05'05"

Equipe de Administração do Abrigo

Gerência do Abrigo:

Nome Responsável: Cleomar

Fone fixo: **Celular:** (42) 98401-1743

Email: defesacivil@uniaodavitoria.pr.gov.br

Nome Adjunto:

Fone fixo:

Celular:

Email:

Staff:

Coordenador Social:

Fone fixo:

Celular:

Email:

Coordenador Social Adjunto:

Fone fixo:

Celular:

Email:

Coordenador Saúde:

Fone fixo:

Celular:

Email:

Coordenador Saúde Adjunto:

Fone fixo:

Celular:

Email:

Logística:

Coordenador Logística:

Fone fixo:

Celular:

Email:

Coordenador Logística Adjunto:

Fone fixo:

Celular:

Email:

Checklist Abrigo:

Capacidade do Abrigo:	40 pessoas	
Há espaços para almoxarifado?	Sim	
Existe cozinha no local?	Sim	
Existe água encanada?	Sim	
Existe coleta de lixo regular?	Sim	
Quantidade de banheiros:	2 Masc.	2 Fem.
Quantidade de chuveiros:	1 Masc.	1 Fem.
Há espaços para lavanderia?	Sim	
Há espaço para secagem de roupas?	Sim	
Há espaço para área de recreação?	Sim	
Há fornecimento de energia elétrica?	Sim	
Há espaço para abrigo de animais?	Sim	
Há espaço reservado para alimentação?	Sim	
Capacidade do reservatório de água:	5000 litros	

Observações:

Responsável pelas informações: Jucilene

Dados Básicos**Município:** União da Vitória - PR**Tipo do Abrigo:** Salão Paroquial**Local do Abrigo:** Bairro Nossa Senhora do Rocio**Endereço:** R. Emilio Kroni**nº:** 0**CEP:** 84600000**Coordenadas - Latitude:** 26°15'00.4823"**Coordenadas - Longitude:** 51°05'36.6719"**Equipe de Administração do Abrigo****Gerência do Abrigo:****Nome Responsável:** Mavia Maciel Sodre**Fone fixo:** (42) 3522-4748**Celular:** (42) 9114-2857**Email:** defesacivil@uniaodavitoria.pr.gov.br**Nome Adjunto:** Frei Antoniel de Almeida**Fone fixo:** (42) 3522-4241**Celular:****Email:** defesacivil@uniaodavitoria.pr.gov.br**Staff:****Coordenador Social:** Mavia Maciel Sodre**Fone fixo:****Celular:** (42) 9114-2857**Email:** defesacivil@uniaodavitoria.pr.gov.br**Coordenador Social Adjunto:****Fone fixo:****Celular:****Email:****Coordenador Saúde:****Fone fixo:****Celular:****Email:****Coordenador Saúde Adjunto:****Fone fixo:****Celular:****Email:****Logística:****Coordenador Logística:** Fernando Savi**Fone fixo:****Celular:** (42) 8807-4249**Email:** defesacivil@uniaodavitoria.pr.gov.br**Coordenador Logística Adjunto:** Marcio Roieck**Fone fixo:** (42) 3522-4748**Celular:** (42) 98417-0399**Email:** defesacivil@uniaodavitoria.pr.gov.br**Checklist Abrigo:**

Capacidade do Abrigo:	300 pessoas
Há espaços para almoxarifado?	Sim
Existe cozinha no local?	Sim
Existe água encanada?	Sim
Existe coleta de lixo regular?	Sim
Quantidade de banheiros:	4 Masc. 4 Fem.
Quantidade de chuveiros:	6 Masc. 6 Fem.
Há espaços para lavanderia?	Sim
Há espaço para secagem de roupas?	Sim
Há espaço para área de recreação?	Sim
Há fornecimento de energia elétrica?	Sim
Há espaço para abrigo de animais?	Não
Há espaço reservado para alimentação?	Sim
Capacidade do reservatório de água:	5000 litros

Observações:**Responsável pelas informações:** Cleomar Bueno da Rocha

Dados Básicos

Município: União da Vitória - PR

Tipo do Abrigo: Ginásio de esportes

Local do Abrigo: São Basílio Magno

Endereço: Rua Balduino Bohrer

nº: 37

CEP: 84600646

Coordenadas - Latitude: 26°14'25"

Coordenadas - Longitude: 51°05'18"

Equipe de Administração do Abrigo

Gerência do Abrigo:

Nome Responsável: Cleomar

Fone fixo: **Celular:** (42) 98401-1743

Email: defesacivil@uniaodavitoria.pr.gov.br

Nome Adjunto:

Fone fixo:

Celular:

Email:

Staff:

Coordenador Social:

Fone fixo:

Celular:

Email:

Coordenador Social Adjunto:

Fone fixo:

Celular:

Email:

Coordenador Saúde:

Fone fixo:

Celular:

Email:

Coordenador Saúde Adjunto:

Fone fixo:

Celular:

Email:

Logística:

Coordenador Logística:

Fone fixo:

Celular:

Email:

Coordenador Logística Adjunto:

Fone fixo:

Celular:

Email:

Checklist Abrigo:

Capacidade do Abrigo:	500 pessoas	
Há espaços para almoxarifado?	Sim	
Existe cozinha no local?	Sim	
Existe água encanada?	Sim	
Existe coleta de lixo regular?	Sim	
Quantidade de banheiros:	6 Masc.	6 Fem.
Quantidade de chuveiros:	3 Masc.	3 Fem.
Há espaços para lavanderia?	Sim	
Há espaço para secagem de roupas?	Sim	
Há espaço para área de recreação?	Sim	
Há fornecimento de energia elétrica?	Sim	
Há espaço para abrigo de animais?	Sim	
Há espaço reservado para alimentação?	Sim	
Capacidade do reservatório de água:	5000 litros	

Observações:

Responsável pelas informações: Jucilene

5. CADASTRO DE RECURSOS

Para o registro dos recursos foram categorizadas 4 (quatro) tipificações, onde em cada uma delas buscou-se cadastrar a quantidade disponível, a pessoa responsável pelo recurso e seus meios de contato.

Os recursos estão assim divididos:

- a) **Veículos:** Nesta seção estão relacionados os tipos de veículos que podem ser utilizados quando na ocorrência de um desastre, como veículos 4x4, embarcações, tratores, caminhões, entre outros;
- b) **Materiais:** Os materiais estão divididos em estruturais como lonas e telhas, e materiais de assistência humanitária como cesta básica, colchões e etc;
- c) **Recursos Humanos:** Relaciona pessoas que possam auxiliar nas ações de resposta como médicos, veterinários, engenheiros e outros;
- d) **Instituições Voluntárias:** Instituições que podem auxiliar de alguma maneira no momento do desastre, como jipeiros, comunidades cristãs, ONGs e etc;

IMPORTANTE: Para esta parte do plano é necessária atenção e manipulação constantes, pois os recursos dependem muito dos contatos de acionamento e devido à dinâmica dos acontecimentos é provável uma alteração quase que constante destes meios de acionamento.



Cadastro de Recursos

Veículos						
Utilitários						
Tipo	Qtd.	Contato	Instituição	Tel. fixo	Celular	Email
Caminhão Munck	1	Jean Empresa Lemov	Empresa Privada de Munck	(42) 3522-5174	(41) 98415-7779	defesacivil@uniaodavitoria.pr.gov.br
Onibus	2	Robin Schmidt	Transporte Escolar	(42) 3521-9966	(42) 99155-6127	defesacivil@uniaodavitoria.pr.gov.br
Micro-Onibus	8	Robin Schmidt	Transporte Escolar	(42) 3521-9966	(42) 98155-6127	defesacivil@uniaodavitoria.pr.gov.br
Veículo 4x4	1	Joel de Oliveira	Secretaria de Obras	(42) 3524-2069	(42) 98818-5360	defesacivil@uniaodavitoria.pr.gov.br
Veículo 4x4	1	Major Jorge Augusto Ramos	Corpo de Bombeiros de União da Vitória	(42) 3523-6808	(42) 9993-7454	10sgbi-3sb-prev@bm.pr.gov.br
Transporte de Materiais						
Tipo	Qtd.	Contato	Instituição	Tel. fixo	Celular	Email
Caminhão carroceria	2	Joel de Oliveira	Secretaria de Obras	(42) 3524-2069	(42) 98818-5360	defesacivil@uniaodavitoria.pr.gov.br
Caminhão basculante	10	Joel de Oliveira	Secretaria de Obras	(42) 3524-2069	(42) 98818-5360	defesacivil@uniaodavitoria.pr.gov.br
Serviços de Terraplenagem						
Tipo	Qtd.	Contato	Instituição	Tel. fixo	Celular	Email
Trator de esteira	1	Joel de Oliveira	Secretaria Municipal de Obras	(42) 3524-2069	(42) 98818-5360	defesacivil@uniaodavitoria.pr.gov.br
Pá-carregadeira	3	Joel de Oliveira	Secretaria de Obras	(42) 3524-2069	(42) 98818-5360	defesacivil@uniaodavitoria.pr.gov.br
Motoniveladora	4	Joel de Oliveira	Secretaria de Obras	(42) 3524-2069	(42) 98818-5360	defesacivil@uniaodavitoria.pr.gov.br
Escavadeira hidráulica	2	Joel de Oliveira	Secretaria de Obras	(42) 3522-4748	(42) 98818-5360	defesacivil@uniaodavitoria.pr.gov.br
Retroescavadeira	4	Joel de Oliveira	Secretaria de Obras	(42) 3524-2069	(42) 98818-5360	defesacivil@uniaodavitoria.pr.gov.br
Atendimento de Emergência						
Tipo	Qtd.	Contato	Instituição	Tel. fixo	Celular	Email
Viatura polícia militar	04	Ten-Cel Luiz Antonio Ferreira Junior	Polícia Militar - 27 BPM	(42) 3523-1220	(46) 98806-6644	27bpm-p1@pm.pr.gov.br
Ambulância transporte	3	Dra. Sonia Guzzone	Secretaria Municipal de Saúde	(42) 3522-7157	(42) 98431-3134	defesacivil@uniaodavitoria.pr.gov.br
Caminhão de combate à incêndio	01	Tenente Paes	Corpo de Bombeiros de União da Vitória	(42) 3523-6808	(41) 99979-5629	10sgbi-3sb-prev@bm.pr.gov.br
Ambulância transporte	2	Major Jorge Augusto Ramos	Corpo de Bombeiros de União da Vitória	(42) 3523-6808	(41) 9993-7454	10sgbi-3sb-prev@bm.pr.gov.br
Leves						
Tipo	Qtd.	Contato	Instituição	Tel. fixo	Celular	Email
Carro administrativo	10	Joel de Oliveira	Secretaria Municipal de Obras	(42) 3524-2069	(42) 98818-5360	defesacivil@uniaodavitoria.pr.gov.br
Embarcações						
Tipo	Qtd.	Contato	Instituição	Tel. fixo	Celular	Email
Bote inflável	1	Major Jorge Augusto Ramos	Corpo de Bombeiros de União da Vitória	(42) 3522-6808	(42) 9993-7454	10sgbi-3sb-prev@bm.pr.gov.br
Materiais						

Materiais						
Estruturais						
Tipo	Qtd.	Contato	Instituição	Tel. fixo	Celular	Email
Bobinas de lona	10	Cleomar Bueno da Rocha	Diretor Defesa Civil	(42) 3521-9966	(42) 98401-1743	defesacivil@uniaodavitoria.pr.gov.br
Colete Refletivo	2	Cleomar Bueno da Rocha	Diretor Defesa Civil	(42) 3521-9966	(42) 98401-1743	defesacivil@uniaodavitoria.pr.gov.br
Facção	5	Cleomar Bueno da Rocha	Diretor Defesa Civil	(42) 3521-9966	(42) 98401-1743	defesacivil@uniaodavitoria.pr.gov.br
Assistência humanitária						
Tipo	Qtd.	Contato	Instituição	Tel. fixo	Celular	Email
Cestas básicas	10	Cleomar Bueno da Rocha	Diretor Defesa Civil	(42) 3521-9966	(42) 98401-1743	defesacivil@uniaodavitoria.pr.gov.br
Recursos Humanos						
Tipo	Qtd.	Contato	Instituição	Tel. fixo	Celular	Email
Motorista	10	Robin Schmidt	Transporte escolar	(42) 3521-9966	(42) 99155-6127	defesacivil@uniaodavitoria.pr.gov.br
Outros	1	Jucilene R.Rosin	Secretaria de Trânsito	(42) 3523-9666	(42) 98401-0268	jucilenerosin@hotmail.com
Instituições voluntárias						
Instituição		Contato	Tel. fixo	Celular	Email	
Associação Beneficente Lar De Nazaré		Marisley Sedano Rodrigues Dissenha	(42) 3524-2525	(42) 98410-2225	LARDENAZARE@YAHOO.COM.BR	
Ações que pode desenvolver:						
Atendimento emdiversas situações com foco principal em acolhimento.						
Rede Feminina de Combate ao Câncer de União da Vitória		Rosa Augusta Hausen	(42) 3522-7060	(42) 98844-5537	redefeminina@rfccuniao.org.br	
Ações que pode desenvolver:						
Apoio em diversas situações de crise com voluntários à disposição						



Ativação do Plano

Ativação do Plano

6. ATIVAÇÃO DO PLANO

6.1. Autoridade de Ativação

O Plano de Contingência poderá ser ativado pelas seguintes autoridades:

Coordenador Operacional			
Responsável: Cleomar Bueno da Rocha		Função: Coordenador Municipal de Defesa Civil	
Telefones de acionamento			
Celular: (42) 98401-1743	Fixo residencial: (42) 3521-9966	Fixo comercial: (42) 3521-9966	Outro:
Coordenadores Substitutos			
Responsável: Paulo Cesar da Silva		Função: Diretor de Operações	
Telefones de acionamento			
Celular: (42) 9937-3484	Fixo residencial: (42) 3521-9966	Fixo comercial: (42) 3521-9966	Outro:
Responsável:		Função:	
Telefones de acionamento			
Celular:	Fixo residencial:	Fixo comercial:	Outro:

6.2. Critérios para Ativação

O PLANCON será ativado sempre que forem constatadas as condições e pressupostos que caracterizam um dos cenários de risco previstos, seja pela evolução das informações monitoradas, pela ocorrência do evento ou pela evolução das informações monitoradas, pela ocorrência do evento ou pela dimensão do impacto, em especial:

- Quando o responsável pelo monitoramento (listados abaixo) receber alerta meteorológico do CENAD, CEDEC, COREDEC ou COMDEC;
- Quando o nível dos rios monitorados (veja lista abaixo) atingirem os níveis de atenção ou alerta;
- Quando o movimento de massa for detectado pelos responsáveis pelo monitoramento ou for dado um alerta pela MINEROPAR;
- Quando ocorrerem chuvas, vendavais ou tempestades que gerem pessoas desalojadas e/ou desabrigadas;

Responsáveis pelo monitoramento/atenção/alerta					
Responsável	Função	Tel. acion.	Celular	Tel. resid	Tel. com
Cleomar Bueno da Rocha	Coordenador - COMDEC	(42) 3521-9966	(42) 98401-1743		
Rios: sim Morros: não Réguas de Rios: não Meteorológico: sim Estações Pluviométricas: não					
Rios monitorados no município					
Nome do rio	Nível de atenção		Nível de alerta		
Iguaçu	4 metros		5 metros		

6.3. Procedimentos para Ativação

Após a decisão formal de ativar o Plano de Contingência, o **Coordenador Operacional** deverá realizar os contatos necessários para que as seguintes medidas sejam desencadeadas:

1) Instalar o Sistema de Comando de Incidentes e o Posto de Comando, usando os dados abaixo:

Instalação do Sistema de Comando de Incidentes			
Responsável: Robin Schmidt		Função: Técnico Administrativo	
Fone acionamento: (42) 3521-9966	Celular: (42) 99155-6127	Fone residencial: (42) 3521-9966	Fone comercial: (42) 3521-9966
Posto de comando: UVTRAN	Local: Praça Coronel Amazonas nº46	Telefone: (42) 3522-1139	

2) Acionar o Plano de Chamada, para a composição do Comando do SCI:

Comando do SCI			
Instituição: Prefeitura Municipal de União da Vitória	Cargo: Prefeito Municipal	Nome: Ary Carneiro Júnior	Telefone: (42) 99975-0032
Instituição: Prefeitura Municipal de União da Vitória	Cargo: Chefe de Gabinete	Nome: Cesar Strapassola	Telefone: (42) 99917-3093
Instituição: Prefeitura Municipal de União da Vitória	Cargo: Vice Prefeito	Nome: Claudiomir de Oliveira	Telefone: (42) 99103-0824
Instituição: Prefeitura Municipal de União da Vitória	Cargo: Coordenador Municipal de Defesa Civil	Nome: Cleomar Bueno da Rocha	Telefone: (42) 98401-1743

3) Instalar a Área de Espera, o que é muito importante para a organização e emprego dos recursos;

4) Coleta de informações: Responder as seguintes perguntas norteadoras "O que aconteceu, como está agora e como poderá evoluir";

5) Levantar telefones para informações: Local do acidente, equipes de socorro que estão em atendimento e notificações em geral, como imprensa;

6) O Coordenador Municipal de Defesa Civil deverá entrar em contato com o Coordenador Regional de Defesa Civil, Tenente-Coronel Jorge Augusto Ramos - 19ª CORPDEC - IRATI (telefones: (42) 99993-7454; (42) 3220-1200;), repassando as informações necessárias;

7. DESMOBILIZAÇÃO DO PLANO

A desmobilização será feita de forma organizada e planejada, priorizando os recursos externos e mais impactados nas primeiras operações. Deverá ordenar a transição da reabilitação de cenários para a reconstrução sem que haja interrupção no acesso da população aos serviços essenciais básicos.

7.1. Critérios para a desmobilização

O PLANCON será desmobilizado sempre que forem constatadas as condições e pressupostos que descaracterizem um dos cenários de risco previstos, seja pela evolução das informações monitoradas, pela não confirmação da ocorrência do evento ou pela dimensão do impacto, em especial:

- Quando a evolução da precipitação após a ativação do Plano, monitorada pelos responsáveis não for confirmada pelos órgãos de Defesa Civil ou devido a alguma alteração meteorológica confirmada pelo SIMEPAR;
- Quando a evolução do nível do(s) rio(s) após a ativação do Plano, monitorado(s) pelos responsáveis baixar dos níveis de atenção e alerta;
- Quando o movimento de massa não for detectado pelos responsáveis ou quando após avaliação técnica dos órgãos responsáveis (MINEROPAR) descartar o risco;
- Quando a ocorrência de chuvas, vendavais e tempestades que geraram pessoas desabrigadas e /ou desalojadas tenham cessado e as pessoas já tiverem sido retornadas para as suas residências;

7.2. Autoridade para desmobilização

O Plano de Contingência poderá ser desmobilizado pelas seguintes autoridades:

Coordenador Operacional			
Responsável: Cleomar Bueno da Rocha		Função: Coordenador Municipal de Defesa Civil	
Telefones de acionamento			
Celular: (42) 98401-1743	Fixo residencial: (42) 3521-9966	Fixo comercial: (42) 3521-9966	Outro:
Coordenadores Substitutos			
Responsável: Paulo Cesar da Silva		Função: Diretor de Operações	
Telefones de acionamento			
Celular: (42) 9937-3484	Fixo residencial: (42) 3521-9966	Fixo comercial: (42) 3521-9966	Outro:
Responsável:		Função:	
Telefones de acionamento			
Celular:	Fixo residencial:	Fixo comercial:	Outro:

7.3. Procedimentos para desmobilização

Após a decisão formal de desmobilizar o Plano de Contingência, as seguintes medidas serão desencadeadas:

- Os órgãos mobilizados ativarão os protocolos internos definidos de acordo com o nível da desmobilização (total ou retorno a uma situação anterior)

8. AÇÕES OPERACIONAIS

8.1. Monitoramento

O monitoramento é o gatilho para o início de qualquer ação prévia quando se refere a desastres. Isto demonstra a sua importância para que o município consiga antever as suas ações e consequentemente salve mais vidas quando for preciso.

Para este Plano, dentro do cadastro de ações operacionais há um espaço voltado para o monitoramento, onde foram abordados os diferentes meios como monitoramento de rios, encostas, estações pluviométricas e estações meteorológicas.

Para isso é importante que o município referencie um responsável por estas coletas de dados através das estações de monitoramento, criando uma rotina de verificações e leituras dos instrumentos, e que este responsável esteja integrado com o sistema municipal de Defesa Civil.

IMPORTANTE: Vale ressaltar que quanto mais meios de monitoramento estiverem acionados em seu município, mais segura será a sua rede de proteção à população.

Responsáveis pelo monitoramento/atenção/alerta					
Responsável	Função	Tel. acion.	Celular	Tel. resid	Tel. com
Cleomar Bueno da Rocha	Coordenador - COMDEC	(42) 3521-9966	(42) 98401-1743		
Rios: sim Morros: não Régua de Rios: não Meteorológico: sim Estações Pluviométricas: não					
Rios monitorados no município					
Nome do rio			Nível de atenção	Nível de alerta	
Iguaçu			4 metros	5 metros	
			metros	metros	
			metros	metros	
Ações de Monitoramento					
Ação/Recurso				Quantidade	
Quantidade de estações pluviométricas no município				3	
Número de vezes por semana em que há monitoramento das encostas				0	
Quantidade de réguas instaladas em rios				1	
Número de vezes por semana em que há monitoramento dos rios				7	
Quantidade de estações meteorológicas				1	

8.2. Prioridades na gestão da ocorrência

1º Preservação e socorro a vida

2º Estabilização da situação crítica

3º Proteção a propriedade e meio ambiente

Importante: Em um desastre é considerável o esforço em tentar manter as pessoas em suas casas sempre que for possível, pois o fato delas irem para abrigos aumenta o tempo de volta da normalidade.

9. AÇÕES DE RESPOSTA

As ações de resposta serão desenvolvidas pelas instituições abaixo relacionadas, com os respectivos responsáveis e telefones de acionamento. Para cada situação que o cenário da ocorrência apresentar, na questão da resposta, é necessário correlacionar um órgão presente no município como responsável

Socorro				
Coordenador:	Instituição:	Nome:	Tel. fixo:	Celular:
Salvamento	Corpo de Bombeiros de União da Vitória	Major Augusto Ramos	(42) 3523-6808	(42) 9993-7454
At. Pré-Hospitalar	Corpo de Bombeiros de União da Vitória	Major Augusto Ramos	(42) 3523-6808	(42) 9993-7454
Busca	Corpo de Bombeiros de União da Vitória	Major Augusto Ramos	(42) 3523-6808	(42) 9993-7454
Evacuação	Corpo de Bombeiros de União da Vitória	Major Augusto Ramos	(42) 3523-6808	(42) 9993-7454
Assistência às vítimas				
Coordenador:	Instituição:	Nome:	Tel. fixo:	Celular:
Cadastro	Secretaria Municipal de Assistência Social	Magali Carneiro	(42) 3521-1200	(42) 99975-0205
Abrigamento	Secretaria Municipal de Assistência Social	Magali Carneiro	(42) 3521-1200	(42) 99975-0205
Doações	Chefe de Gabinete	Cesar Strapassola	(42) 3521-1200	(42) 99917-3093
At. Médico Hospitalar	Secretaria Municipal de Saúde	Dra. Sonia Guzzoni	(42) 3521-1200	(42) 98431-3134
Manejo de Mortos	Instituto Médico Legal	Dr. Carlos Eduardo Moura	(42) 3522-7715	(42) 9901-0228
At. Grupos especiais	Prefeitura Municipal de União da Vitória	Cesar Strapassola	(42) 3521-1200	(42) 99917-3093
Reabilitação de cenários				
Coordenador:	Instituição:	Nome:	Tel. fixo:	Celular:
Avaliação de Danos	Secretário Municipal de Planejamento	Jamar Rossoni Clivatti	(42) 3521-1200	(41) 99144-7001
Decretação SE/ECP	Secretário Municipal de Obras	Joel de Oliveira	(42) 3524-2069	(42) 98818-5360
Rec. Infraestrutura	Secretário Municipal de Planejamento	Jamar Rossoni Clivatti	(42) 3521-1200	(41) 99144-7001
Serviços Essenciais	Chefe de Gabinete	Cesar Strapassola	(42) 3521-1200	(42) 99917-3093
Segurança Pública	PMPR/27o. BPM	Ten-Cel Luiz Antônio Ferreira Junior	(42) 3523-1220	(46) 98806-6644
Informações Públicas	Secretaria de Comunicação Social	Pablo Ribas	(42) 3521-1200	(42) 98876-4355

10. INSTALAÇÃO DO SISTEMA DE COMANDO DE INCIDENTES

O SCI é uma ferramenta de gerenciamento de incidentes padronizada, para todos os tipos de sinistros e eventos, que permitindo aos seus usuários adaptar uma estrutura organizacional integrada para suprir as complexidades e demandas de incidentes únicos ou múltiplos, independente das barreiras jurisdicionais.

A correta utilização do Sistema de Comando de Incidentes permite que sejam atingidos três objetivos principais durante o atendimento de um incidente:

- A segurança dos respondedores do incidente, bem como o de todas as pessoas envolvidas ou atingidas pelo evento;
- O cumprimento dos objetivos táticos definidos para o desenvolvimento das ações relacionadas ao incidente;
- O uso eficiente dos recursos disponibilizados;

A flexibilidade inerente à ferramenta faz com que ela possa expandir ou contrair para atingir as diferentes necessidades impostas pelo evento durante o atendimento. Essa flexibilidade torna o método de gerenciamento efetivo para qualquer situação, complexa ou simples, tanto do ponto de vista do custo operacional quanto do ponto de vista da eficiência da abordagem gerencial.

Sendo utilizado de forma correta e respeitando-se os princípios adotados para a ferramenta, o SCI deve atingir as finalidades e os benefícios para os quais o sistema foi desenvolvido:

- Atender as necessidades dos incidentes, independente do seu tipo ou magnitude;
- Permitir que o pessoal empregado no evento, proveniente de uma variada gama de agências, organizações e instituições, possam ser integrados rapidamente e com eficiência a uma estrutura de gerenciamento padronizada;
- Prover suporte administrativo e logístico ao pessoal da área operacional;
- Ser efetivo, do ponto de vista do custo e do emprego dos recursos, evitando-se a sobreposição de esforços;

Segue abaixo a estrutura envolvendo os atores municipais para a concepção do SCI, importante ressaltar que cada pessoa definida para uma função tenha conhecimento de suas ações e principalmente conhecimento da ferramenta como um todo:

Comando				
Instituição: Prefeitura Municipal de União da Vitória		Cargo: Prefeito Municipal	Nome: Ary Carneiro Júnior	Telefone: (42) 99975-0032
Instituição: Prefeitura Municipal de União da Vitória		Cargo: Chefe de Gabinete	Nome: Cesar Strapassola	Telefone: (42) 99917-3093
Instituição: Prefeitura Municipal de União da Vitória		Cargo: Vice Prefeito	Nome: Claudimir de Oliveira	Telefone: (42) 99103-0824
Instituição: Prefeitura Municipal de União da Vitória		Cargo: Coordenador Municipal de Defesa Civil	Nome: Cleomar Bueno da Rocha	Telefone: (42) 98401-1743
Staff de Comando				
Coordenador:	Instituição:	Nome:	Tel. fixo:	Celular:
Ligação	Prefeitura Municipal de União da Vitória	Cleomar Bueno da Rocha	(42) 3521-9966	(42) 98401-1743
Segurança	Prefeitura Municipal de União da Vitória	Cesar Strapassola	(42) 3521-1200	(42) 99917-3093
Informações ao Público	Prefeitura Municipal de União da Vitória	Pablo Ribas	(42) 3521-1200	(42) 98876-4355
Seções Principais				
Coordenador:	Instituição:	Nome:	Tel. fixo:	Celular:
Planejamento	Secretaria Municipal de Planejamento	Jamar Rossoni Clivatti	(42) 3521-1200	(41) 99144-7001
Operações	Coordenador Municipal de defesa Civil	Cleomar Bueno da Rocha	(42) 3521-9966	(42) 98401-1743
Logística	Prefeitura Municipal de União da Vitória	Joel de Oliveira	(42) 3521-1200	(42) 98818-5360
Finanças	Consultora Administrativa do gabinete do Prefeito	Leocadia Maria Glaza Grabovski	(42) 3521-1200	(42) 99981-4839
Planejamento				
Coordenador:	Instituição:	Nome:	Tel. fixo:	Celular:
Unidade Situação	Secretaria Municipal de Planejamento da Vitória	Jamar Rossoni Clivatti	(42) 3521-1200	(41) 99144-7001
Unidade Recursos	Secretaria Municipal de Agricultura	Nei Kukla	(42) 3521-1200	(42) 99967-5067
Documentação	Secretaria Municipal de Transporte	Joel de Oliveira	(42) 3521-1200	(42) 98818-5360
Especialistas	Secretaria Muncpal de Esportes	Rodrigo Crema	(42) 3521-1200	(42) 99961-1461
Operações				
Coordenador:	Instituição:	Nome:	Tel. fixo:	Celular:
Área de Espera	Chefe de Gabinete	Cesar Strapassola	(42) 3521-1200	(42) 99917-3093
Operações Aéreas	Corpo de Bombeiros de União da Vitória	Capitão Aleixo	(42) 3523-6808	(41) 9998-9232
Sub. Socorro	Corpo de Bombeiros de União da Vitória	CapitãoAleixo	(42) 3523-6808	(41) 9998-9232
Sub. Assistência	Secretaria Municipal de Assistência Social	Magali Carneiro	(42) 3521-1201	(42) 99975-0205
Sub. Reabilitação	Secretaria Municipal de Transporte o Obras Públicas	Joel de Oliveira	(42) 3521-1200	(42) 98818-5360
Sub. Decretação	Secretaria Municipal de Saúde	Dra. Sonia Guzzoni	(42) 3521-1200	(42) 98431-3134
Logística				
Coordenador:	Instituição:	Nome:	Tel. fixo:	Celular:
Unidade Suprimentos	Prefeitura Municipal de União da Vitória	Cesar Strapassola	(42) 3521-1200	(42) 99917-3093
Unidade Instalações	Núcleo de Tecnologia de Informações	Artur Marcos Pavan	(42) 3521-1200	(42) 9990-8808
Unidade Apoio Op.	Secretaria Municipal de Transporte o Obras Públicas	Joel de Oliveira	(42) 3521-1200	(42) 98818-5360
Unidade Alimentação	Secretaria Municipal de Educação	Solange Garcia	(42) 3522-3266	(42) 99932-3074
Unidade Médica	Secretaria Municipal de Saúde	Dra. Sonia Guzzoni	(42) 3521-1200	(42) 98431-3134
Unidade Comunicação	Secretaria de Comunicação Social	Pablo Ribas	(42) 3521-1200	(42) 98876-4355
Finanças				
Coordenador:	Instituição:	Nome:	Tel. fixo:	Celular:
Unidade Emp. Recursos	Departamento de Recursos Humanos	Cledio Machado	(42) 3521-1200	(42) 99921-3882
Unidade Compras	Prefeitura Municipal de União da Vitória	Aloisio Salvatti	(42) 3521-1200	(42) 99916-8098
Unidade Custos	Secretaria Municipal de Finanças	Odelir Cachoeira	(42) 3521-1200	(42) 99975-3046

10.1. Organograma do SCI

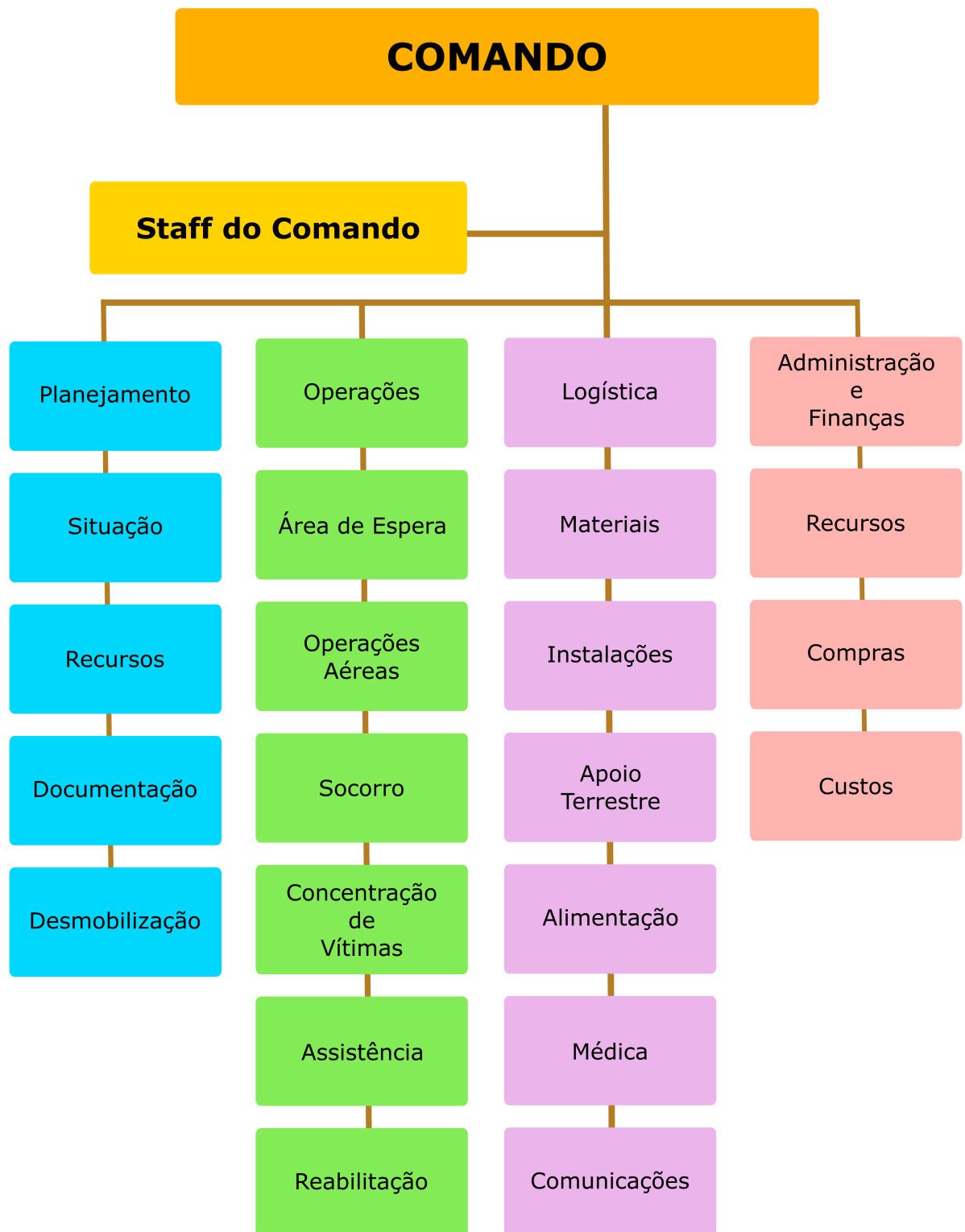

11. Atribuições Gerais

São responsabilidades gerais dos órgãos envolvidos no Plano de Contingência de Proteção e Defesa Civil:

- Manter um plano de chamada atualizado do pessoal do seu órgão com responsabilidade pela implementação do plano;
- Desenvolver e manter atualizados os procedimentos operacionais padronizados necessários para a participação do seu órgão na implementação do plano;
- Preparar e implementar os convênios e termos de cooperação necessários para a participação do seu órgão na implementação do plano;
- Identificar e suprir as necessidades de comunicação para a realização das tarefas atribuídas ao seu órgão na implementação do plano;
- Identificar fontes de equipamento e recursos adicionais para a realização das tarefas atribuídas ao seu órgão na implementação do plano;
- Prover meios para a garantia da continuidade das operações do seu órgão, incluindo o revezamento dos responsáveis por posições chave;
- Identificar e prover medidas de segurança para as pessoas designadas para a realização das tarefas atribuídas ao seu órgão na implementação do plano;
- Certificar-se que todos os que precisem estar disponíveis ou desencadear ações neste plano saibam disso inclusive como e quando fazerem. Isso vale para as pessoas e para as instituições;

É preciso lembrar que este plano poderá vir a ser executado em conjunto com órgãos de apoio que possuem os seus próprios planos, portanto esta verificação de compatibilidade e alinhamento deve ser realizada na concepção do plano e em suas revisões.